



١٠ سنوات من العطاء

المقدمة



الحمد لله تعالى والصلاة والسلام على رسول الله صلى الله تعالى عليه وعلى آله وصحبه وسلم ..وبعد:

في ظل ثورة المعلومات والانفتاح الإعلامي وما ورثه من تداعيات على المجتمعات الإسلامية وبخاصة في ظل ضعف الحصانة والمناعة الداخلية نحو استهداف تلك المجتمعات بخلخلة الثوابت العقائدية لتحقيق الفوضى الخلاقة التي بشر بها وسعى إليها أعداء الأمة لتحقيق وإحكام السيطرة على مقدرات الأمة الإسلامية من خلال اضطرام نار حرب الأفكار في تلك المجتمعات ، فانتشرت عقائد الإلحاد وبرز الطاعنون في السنة النبوية والمتجرئين على ثوابت عقيدة أهل السنة والجماعة مما بات يشكل خطراً داهماً على سلامة النسيج الاجتماعي أحد دعائم الأمن القومي لتلك المجتمعات الإسلامية ، وألقى مزيداً من العبء على الهيئة العالمية للسنة النبوية كإطار جامع يسعى للتنسيق بين أعضائها لنصرة ثوابت الأمة في عقائدها وشعائرها وشرائعها وتاريخها من خلال تحصين المجتمعات الإسلامية من خطر الأفكار الدخيلة ، وفي خلال الفترة ٢٠٠٩-٢٠١٩ واصلت الهيئة مسيرتها لتحقيق أهدافها من خلال الحصول على التراخيص اللازمة لممارسة النشاط في عدد من الدول لتمثل مكاتب إقليمية للهيئة (سان بالو بالبرازيل – القاهرة بجمهورية مصر العربية – نيرونبي بكينيا – فيينا بالنمسا) ومن ثم الانطلاق في تنفيذ عدد من المناشط وإدارة عدد من المواقع الإلكترونية المتنوعة والقنوات الفضائية ، وعقد المؤتمرات والدورات والندوات ، وبين طباعة وتوزيع الكتب الهادفة ، وانشاء مراكز بحثية متخصصة ، بالإضافة إلى المشاركة والتعاون مع الهيئات والمؤسسات ذات الاهتمام المشترك .

وتتضمن هذه النشرة الإشارة ا إلى بعض الأعمال التنسيقية المشتركة بين أعضاء الهيئة البالغ عددهم (٤٨) مؤسسة يمثلون "٣٧" دولة ، دون الإشارة إلى بعض الأنشطة المعتادة للمؤسسات الأعضاء.

والحمد لله الذي بنعمته تتم الصالحات.

" قُلْ بِفَضْلِ اللّهِ وَبِرَحْمَتِهِ فَبِذَلِكَ فَلْيَفْرَحُواْ هُوَ خَيْرٌ مِّمَّا يَجْمَعُونَ "

الشيخ صالح بن عبد الله الدرويش
رئيس مجلس أمناء الهيئة العالمية للسنة النبوية

التعريف

هيئة إسلامية عالمية تنسيقية لدعم جهود الاعتصام بالكتاب والسنة ونصرة الصحابة وأهل البيت ورد الشبهات المثارة حولهم.

رسالاتنا

خدمة السنة النبوية والذود عن حياضها ورد الشبهات المثارة حول :

الرسالة

الرسول صلي الله عليه وسلم

حملة الرسالة – رضي الله عنهم



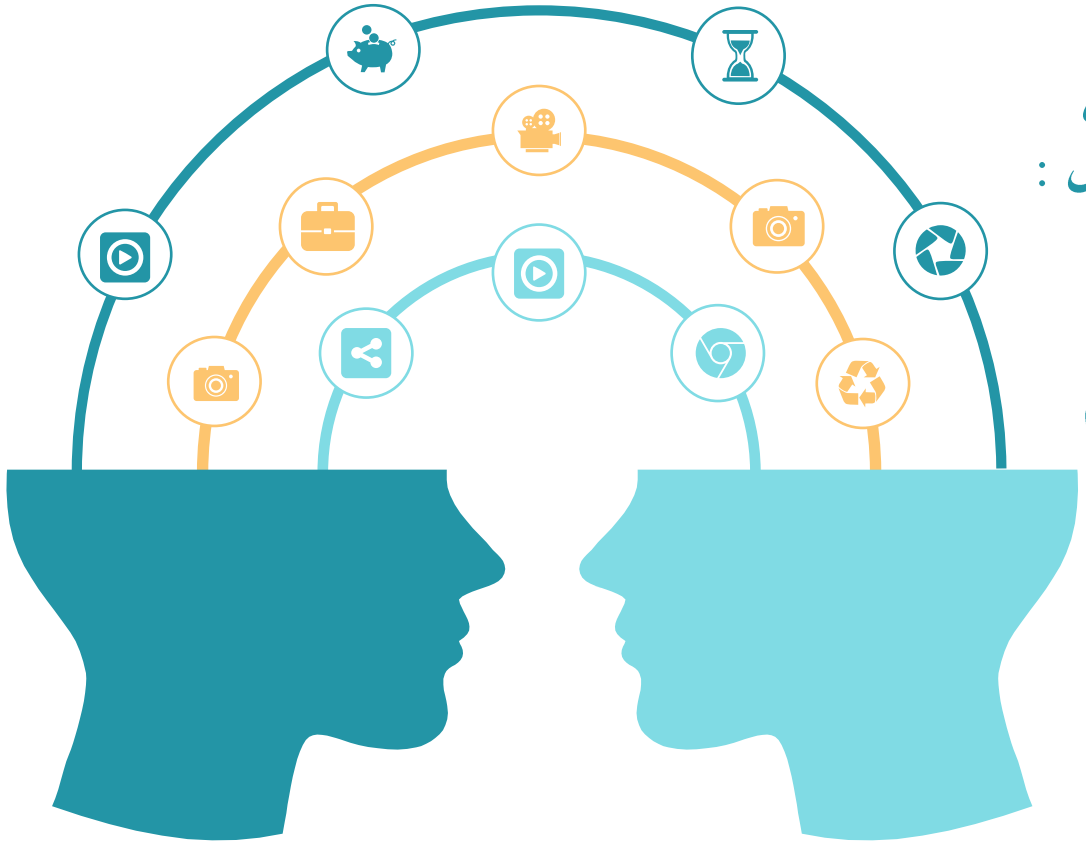

أهدافنا

١- نصرة ثوابت الأمة في عقائدها وشعائرها وشرائعها وتاريخها.

٢- الدعوة إلي الاعتصام بالكتاب والسنة علي منهج الصحابة وأهل البيت وجمع المسلمين علي ذلك.

٣- جمع كلمة الأمة علي توقير الصحابة وأهل البيت وإتباع منهجهم بإحسان.

٤- تحصين المجتمعات الإسلامية من خطر الأفكار الدخيلة.

٥- تفعيل دور الأمة في وأد الفتن.

٦- الدعوة إلي الفهم الصحيح للإسلام في الأوساط المبتلاة بالمعتقدات الضالة.

٧- تبني حقوق الأقليات السنية المضطهدة في العالم.

٨- تنسيق كل الجهود في تحقيق رسالة وأهداف الهيئة.

سيـــاســـتنا



١ – المحافظة علي ثوابت الدين الإسلامي المتفق عليها بين المذاهب وتأصيلها كأساس للوحدة الإسلامية بين أبناء الأمة.

٢– المحافظة علي لحمة المجتمعات الإسلامية في ظل هذه الثوابت والعمل من أجل ترسيخها.

٣– المحافظة علي خصوصية المجتمعات الإسلامية الفقهية والعرفية باعتبارها تنوعا اجتماعيا.

٤– عدم المساس بأمن وسلامة المجتمعات الإسلامية واعتبارها مطلبا ملحا للألفة والاستقرار

٥– العمل وفق ما تسمح به نظم وقوانين الدول مع السعي في توفير أجواء أفضل للعمل من خلال التعاون مع مراكز صنع القرار والتنفيذ الرسمية والحكومية.

٦– اعتماد الشفافية والمؤسسية والتشاور والتعاون كمنطلقات للعمل.

٧– البعد عن الأطر الحزبية والتنظيمية والفقهية والدعوية والمنطقية في العمل والانفتاح علي كافة أطياف المجتمع .

٨– السعي من أجل توعية نخب الأمة من سياسيين ورجال أعمال وأدباء وغيرهم بالمخاطر التي تهدد ألفة المجتمعات ووحدتها العقدية والفكرية بالكلمة الصادقة والمناصحة الهادفة والحوار البناء والنقد الحكيم.

٩– اعتماد التعاون مع كل الجهات التي يمكن أن تفتح أبوابها وتقبل للشراكة والعمل من أجل الأهداف التي تبنتها الهيئة.

الهيكل الإداري

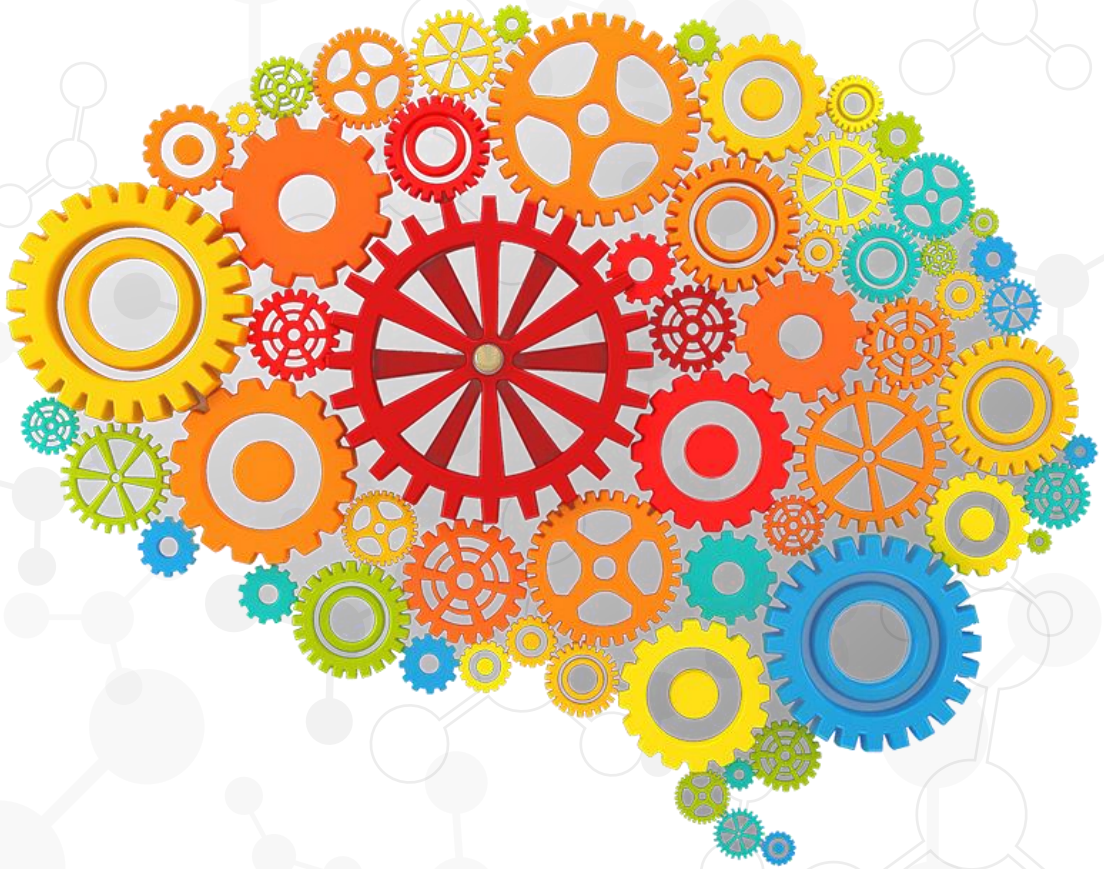

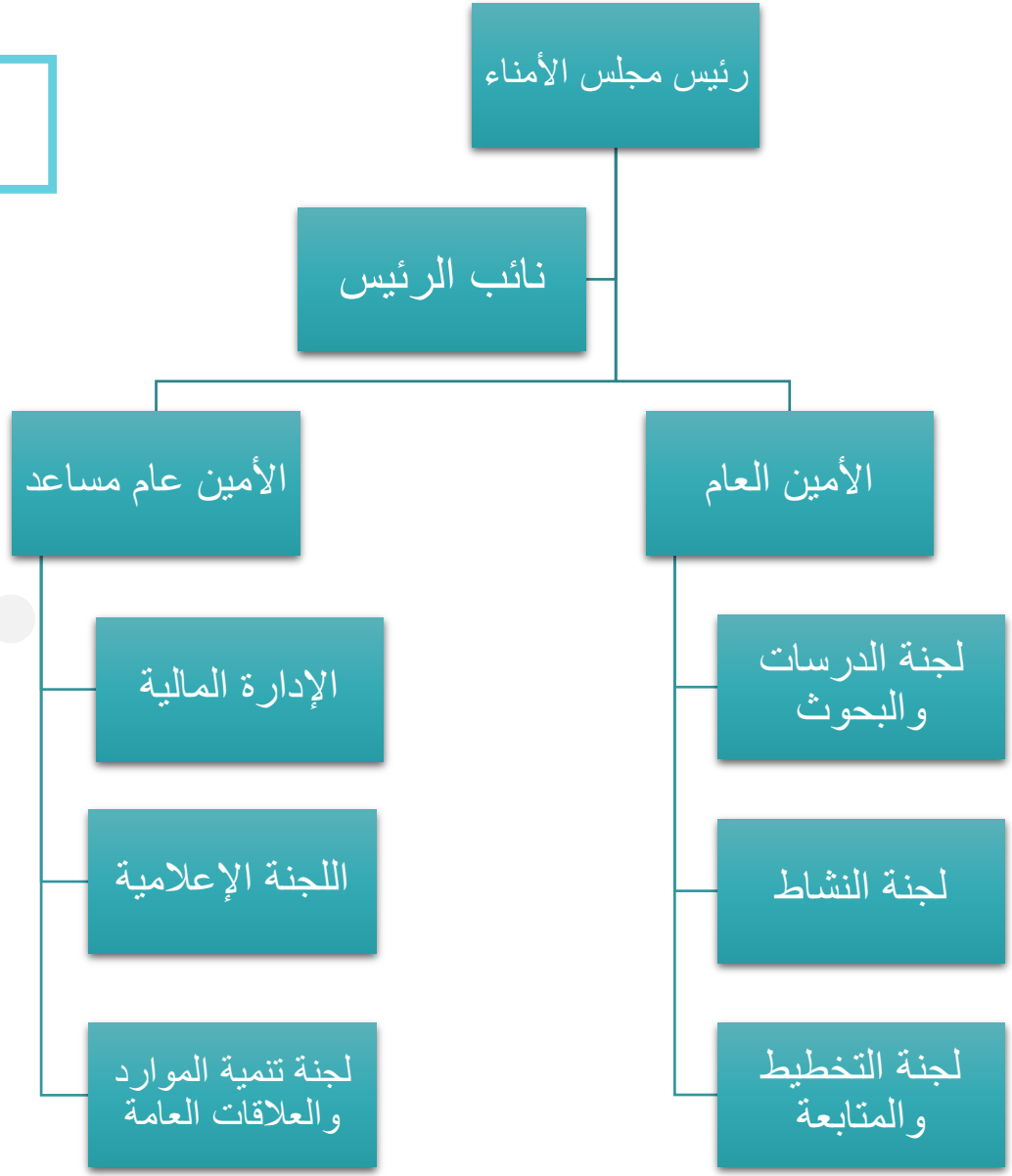

النطاق الجغرافي

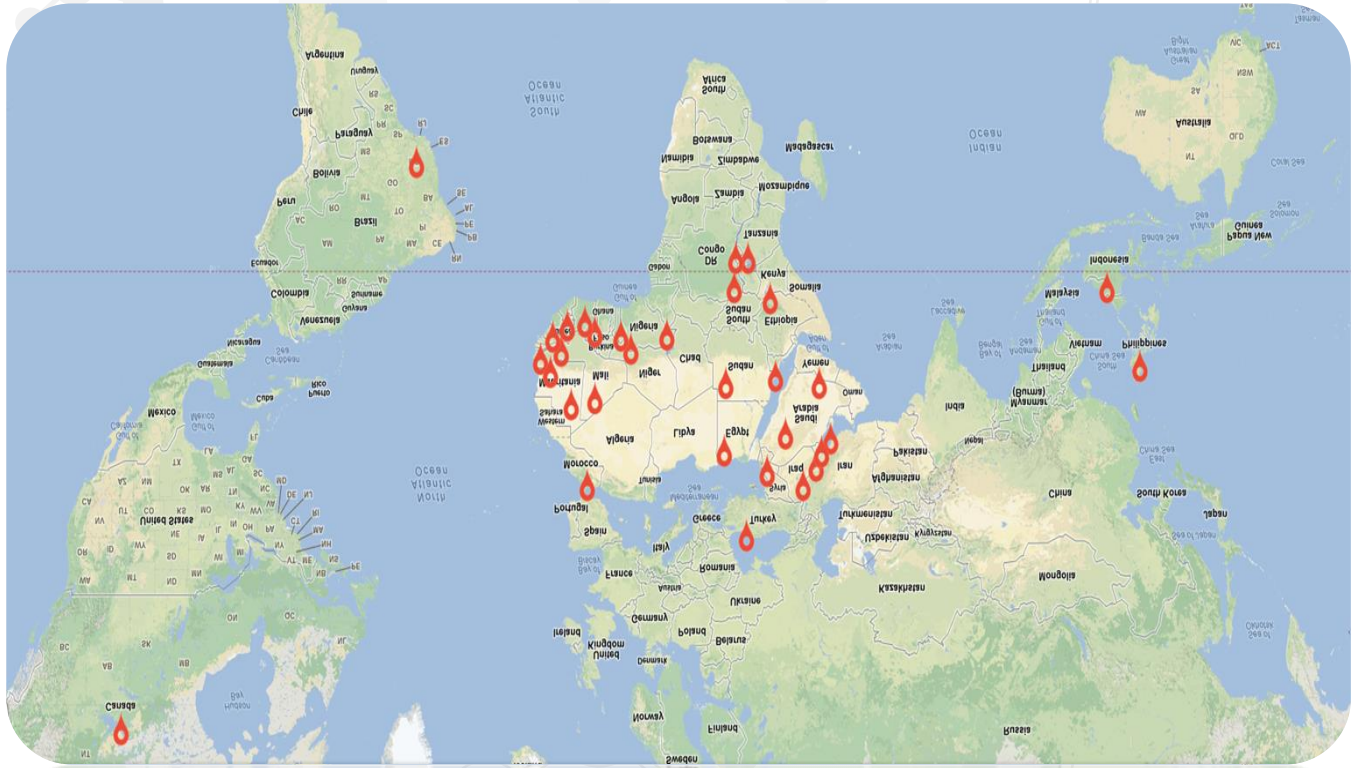

- السعودية
- مصر
- السودان
- المغرب
- تونس
- موريتانيا
- كينيا
- تنزانيا
- رواندا
- مالي
- نيجيريا
- الكاميرون
- غينيا كوناكري
- غينيا بيساو
- جامبيا
- سيراليون
- ليبريا
- غانا
- ساحل العاج
- بوركينا فاسو
- السنغال
- بنين
- البرازيل
- دولة النمسا
- كندا
- اندونسيا
- ماليزيا
- الفلبين
- كمبوديا
- اليمن
- الكويت
- البحرين
- الأردن
- العراق
- إيران
- باكستان
- منغوليا

المكاتب الإقليمية

مكتب الأمانة العامة

القاهرة– جمهورية مصر العربية

مدينة نصر – الحي العاشر منطقة ٣٨ بلوك ١٠

المجلس الإسلامي العالمي للدعوة والإغاثة



مكتب امريكا اللاتينية

ساوبالو –البرازيل

Organizacaomundial da sunnaprofetica Address

avenidaandreluis no 301

jardimteresopolisguarulhossaopaulocep

07082 050

00 55 11963442756

مكتب إفريقيا

نيروبي –كينيا

ص ب: ٦٦٦٣–٠٠١٠٠

Nairobi, Kenya

Tel: 00254733559000 – 00254722559000

التراخيص



REPUBLIC OF KENYA

THE PRESIDENCY

MINISTRY OF DEVOLUTION AND PLANNING

CERTIFICATE OF REGISTRATION

DR. HEZRON O. MC'OKWA, OGW, Executive Director of the Non-Governmental Organizations Board, certify that xxx INTERNATIONAL AGENCY FOR SUNNA xxx has this day been registered under section 10 of the Non-Governmental Organizations Co-ordination Act as applied for.

Dated 28TH FEBRUARY, 2014

DR. HEZRON O. MC'OKWA, OGW
Executive Director of the Board



.BPD

REPUBLIK ÖSTERREICH
BUNDESPOLIZEIDIREKTION WIEN

Wien, am 11.09.2009

Herr Elsherbaty Mohamad Ibrahim
Herr Ebeib El-sayed
z.H. Herrn Elsherbatty Mohamed Ibrahim
Fockygasse 12/13
1120 Wien

Christine Schweiger, Alliätte
Dörr f. Vereins-, Versammlungs- u. Medienrechtsangelegenheiten

Schottenring 7-9
A-1010 Wien
Tel. +43-1 31 310 / 75335
Fax. +43-1 31 310 / 75235
e-mail "BPD W Vereinsbüro"
bpdwvereinsbuero@polizei.gv.at
DVR: 0903505

GZ: IX-794

Betreff: Einladung zur Aufnahme der Vereinstätigkeit
"Mohammedanische Sunna" - Verein zur Forschung der Religionsfreundschaft
ZVR-Zahl: 698940387
Bezug: Anzeige der Vereinserrichtung vom 20.07.2009

Die Errichtung des Vereins "Mohammedanische Sunna" - Verein zur Forschung der Religionsfreundschaft mit Sitz in Wien wurde der Bundespolizeidirektion Wien, Büro für Vereins-, Versammlungs- und Medienrechtsangelegenheiten, die 20.07.2009 angezeigt. Es wird mitgeteilt, dass innerhalb der gemäß § 12 (3) iVm § 13 (1) Vereinsgesetz 2002, BGBl. I Nr. 66/2002, von vier auf sechs Wochen verlängerten Frist seitens der zuständigen Vereinsbehörde keine Erklärung, dass die Gründung des Vereines nicht gestattet wird, ergangen ist.

Der Verein ist somit am 31.08.2009 entstanden und kann seine Tätigkeit beginnen.

Der Vorstand

Beilage: 1 unbeglaubigte Abschrift der Statuten
1 Auszug aus dem Vereinsregister
1 Informationsblatt
1 Wahlanzeige (Muster)

gez.: Dr. Mödlhamer, Hofrat

Hat ein Verein nicht innerhalb eines Jahres ab seiner Entstehung organschaftliche Vertreter bestellt, ist er von der Vereinsbehörde aufzulösen! Die Frist ist von der Vereinsbehörde auf



State of Israel

Ministry of Interior

Registrar of Associations

Translation of Document

041168

17 FEB 2014

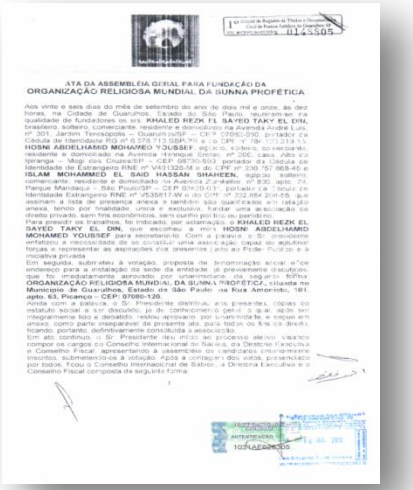

ATA DA ASSEMBLÉIA GERAL PARA FUNDAÇÃO DA ORGANIZAÇÃO RELIGIOSA MUNDIAL DA SUNNA PROFÉTICA

0143505

Aos vinte e seis dias do mês de setembro do ano de dois mil e onze, às dez horas, na Cidade de Guarulhos, Estado de São Paulo, reuniram-se na qualidade de fundadores os srs. KHALED REZK EL SAYED TAKY EL DIN, brasileiro, solteiro, comerciante, residente e domiciliado na Avenida André Luiz, nº 301, Jardim Tereza Cristina – Guarulhos/SP – CEP 07062-090, portador da Cédula de Identidade RG nº 9.678.713 SSP/PI e do CPF nº 178.373.113-15; HOSNI ABDELHAMID MOHAMED YOUSSEF, egípcio, casado, comerciante, residente e domiciliado na Avenida Henrique Emilio, nº 200, casa, Alto da Ipiranga – Mogi das Cruzes/SP – CEP 08770-593, portador da Cédula de Identidade de Estrangeiro RNE nº V432132-M e do CPF nº 230.767.868-45; e ISLAM MOHAMMED EL SAID HASSAN SHAHEEN, egípcio, solteiro, comerciante, residente e domiciliado na Avenida Zurabelov, nº 830, apto. 73, Parque Mandaqui – São Paulo/SP – CEP 07705-010, portador da Cédula de Identidade Estrangeiro RNE nº V536517-W e do CPF nº 232.854.208-66, todos maiores, capazes e habilitados a exercer atos civis, aqui chegados e ao final assinados, tendo por finalidade única e exclusiva a criação de uma associação de direito privado, sem fins econômicos, sem cunho político ou religioso, que terá como Presidente da mesma, foi indicado, por aclamação o KHALED REZK EL SAYED TAKY EL DIN, que, escolheu a mim HOSNI ABDELHAMID MOHAMED YOUSSEF para secretariá-lo. Com a palavra, o Sr. Presidente enfatizou a necessidade de se constituir uma associação, capaz de agrupar forças e representar as aspirações dos presentes junto ao Poder Público e a iniciativa privada.

Em seguida, submeteu à votação, proposta de denominação social a ser endereço para a instalação da sede da entidade já previamente discutidos, que, foi imediatamente aprovado por unanimidade, da seguinte forma: ORGANIZAÇÃO RELIGIOSA MUNDIAL DA SUNNA PROFÉTICA, situada no Município de Guarulhos, Estado de São Paulo, na Rua Amoreiras, 181, apto. 63, Picanço – CEP: 07086-120.

Ainda com a palavra, o Sr. Presidente distribuiu, aos presentes, cópias do estatuto social a ser discutido, já de conhecimento perfeito e igual, após ser integralmente lido e debatido, restou aprovado por unanimidade e exposto em anexo, como parte inseparável da presente ata, para todos os fins de direito, ficando, portanto, definitivamente constituída a associação.

Em ato contínuo, o Sr. Presidente deu início ao processo eleitoral visando compor os cargos do Conselho Internacional de Saúva, da Diretoria Executiva e Conselho Fiscal, apresentando à assembleia os candidatos oportunamente inscritos, submetendo-os à votação. Após a contagem dos votos, procedeu-se por todos, ficou o Conselho Internacional de Saúva, a Diretoria Executiva e o Conselho Fiscal composta da seguinte forma:



محضر اجتماع

الهيئة التأسيسية الثالثة والعشرين

للمجلس الاسلامي العالمي للدعوة والاغاثة

في الفترة ٢٥ - ٢٩ شوال ١٤٣٣هـ الموافق ١٢ – ١٣ سبتمبر ٢٠١٢م – القاهرة

بدعوة كريمة من فضيلة الامام الاكبر الأستاذ الدكتور / احمد الطيب – شيخ الأزهر الشريف – رئيس المجلس ، عقدت الهيئة التأسيسية للمجلس الاسلامي العالمي للدعوة والإغاثة اجتماعها الثالث والعشرين بالقاهرة في الفترة من ٢٥-٢٩ شوال ١٤٣٣هـ الموافق ١٢ – ١٣ سبتمبر ٢٠١٢م ، برئاسة فضيلة الامام الاكبر الدكتور / احمد الطيب – شيخ الأزهر الشريف – رئيس المجلس ، وبحضور العلامة المشير / عبد الرحمن سوار الذهب – نائب رئيس المجلس – رئيس مجلس امناء منظمة الدعوة الاسلامية بالسودان ، ومعالي الدكتور/ عبد الله عمر نصيف – الامين العام للمجلس ، وبعادة الدكتور / نذير فاضل – الامين العام المساعد للمجلس .

محضر الاجتماع اصحاب المعالي والسعادة والفضيلة اعضاء الهيئة التأسيسية

الأزهر الشريف – جمهورية مصر العربية

- فضيلة الامام الاكبر الأستاذ الدكتور / احمد الطيب
شيخ الأزهر الشريف – رئيس المجلس
- سعادة الدكتور / عبد الله عمر نصيف
مستشار فضيلة الامام الاكبر



١- اعتماد قبول عضوية المنظمات الآتية :

عرض سعادة الأستاذ / أحمد سعودي – مدير عام المجلس – توصية هيئة الرئاسة بقبول العضوية الجديدة المقدمة ، وقد تلقت الهيئة التأسيسية هذه التوصية وتلقت العضوية ، ووافقت على قبول عضوية كل من:

أ- الهيئة العالمية للسنة النبوية – فيينا – النمسا

ب- رابطة علماء أهل السنة – جنيف – سويسرا

ج- جمعية التكافل لرعاية الطفولة – لبنان

د- جمعية صداقات (مركز العلاقات العربية التركية) تركيا

هـ- مؤسسة الوقف الأوروبي – بريطانيا

كما وافقت الهيئة على قبول عضوية كل من : -

و- جمعية شباب مسلمي ميلان – سويسرا

ز- جمعية النماء الخيرية – الكويت

ح- الهيئة العالمية للمساجد – المملكة العربية السعودية

بشرط استيفاء باقي أوراق العضوية وعهدت الهيئة التأسيسية للأمانة العامة اتخاذ ما يلزم .

٣- توافق اللجنة على التجديد لسعادة الاستاذ/ مبارك سعدون المطوع

رئيس اللجنة الإسلامية العالمية لحقوق الانسان – لمدة ثلاث سنوات قادمة تبدأ من عام ١٤٣٣هـ ، وتعهد لرئيس اللجنة مواقاة الأمانة العامة بمحضر اجتماع اللجنة الذي عقد بتاريخ ٢٠١٢/٩/١٦م، والمطلوبة بمواعيد اجتماع اللجنة، وأي تقارير متعلقة بعمل اللجنة .

مجالات العمل





انطلاقا من استراتيجية عمل الهيئة في التنسيق بين الهيئات والمؤسسات العاملة في الدعوة الى العقيدة الصحيحة ودفع الصائل المعتدي على جانبها ورد الشبهات المنثارة حولها للحفاظ على أمن وسلامة هوية المجتمعات المسلمة وتماسك نسيجها الوطني من خلال العمل على محورين رئيسيين :

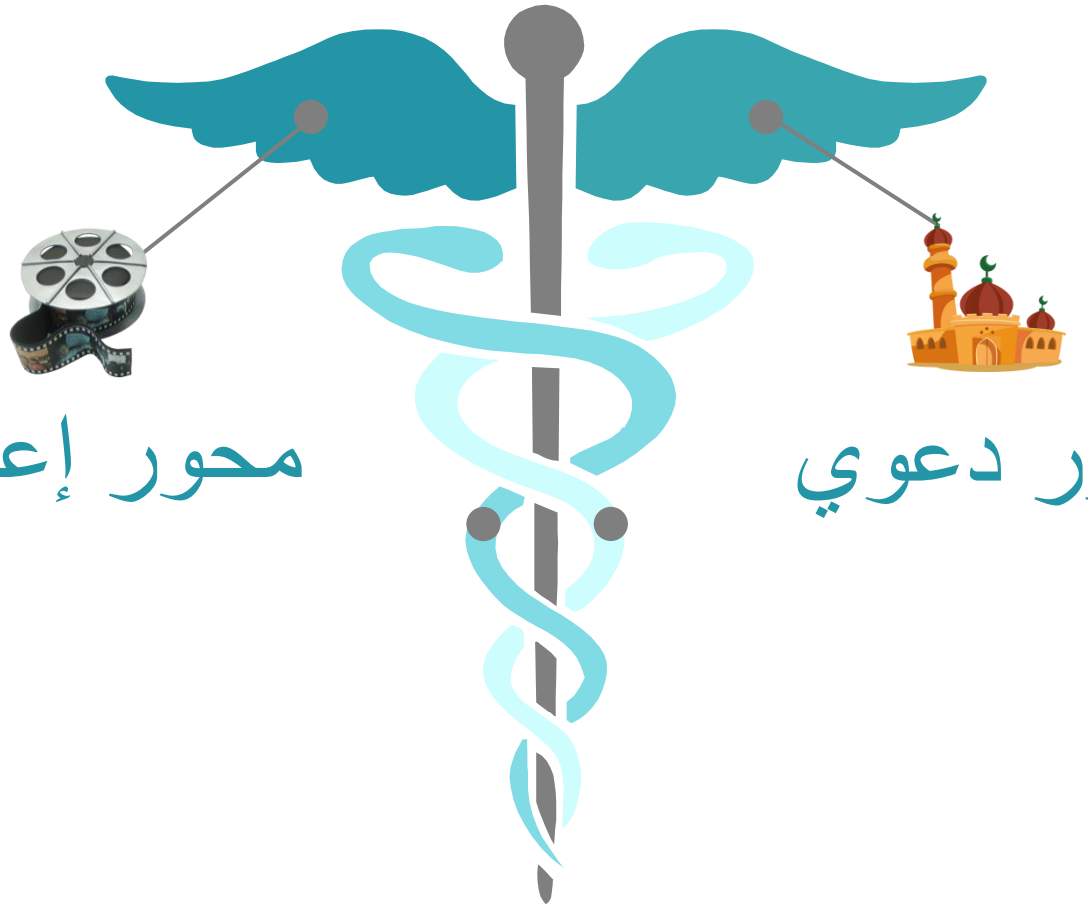

محور إعلامي

محور دعوي

المحور الدعوي

تنطلق استراتيجية عمل المحور الدعوي على ثلاثة جوانب رئيسية :

١- التحصين للمجتمعات السنية بشكل عام للحفاظ على الرأس المال المسلم .

٢-الهداية لمن ضل السبيل أو لعوام المجتمعات المنتشر فيها الأفكار المنحرفة عن عقيدة أهل السنة والجماعة .

٣-الردود والمناظرة لرؤوس أهل البدع .



الخريطة الدعوية ٢٠٠٩ – ٢٠١٩م

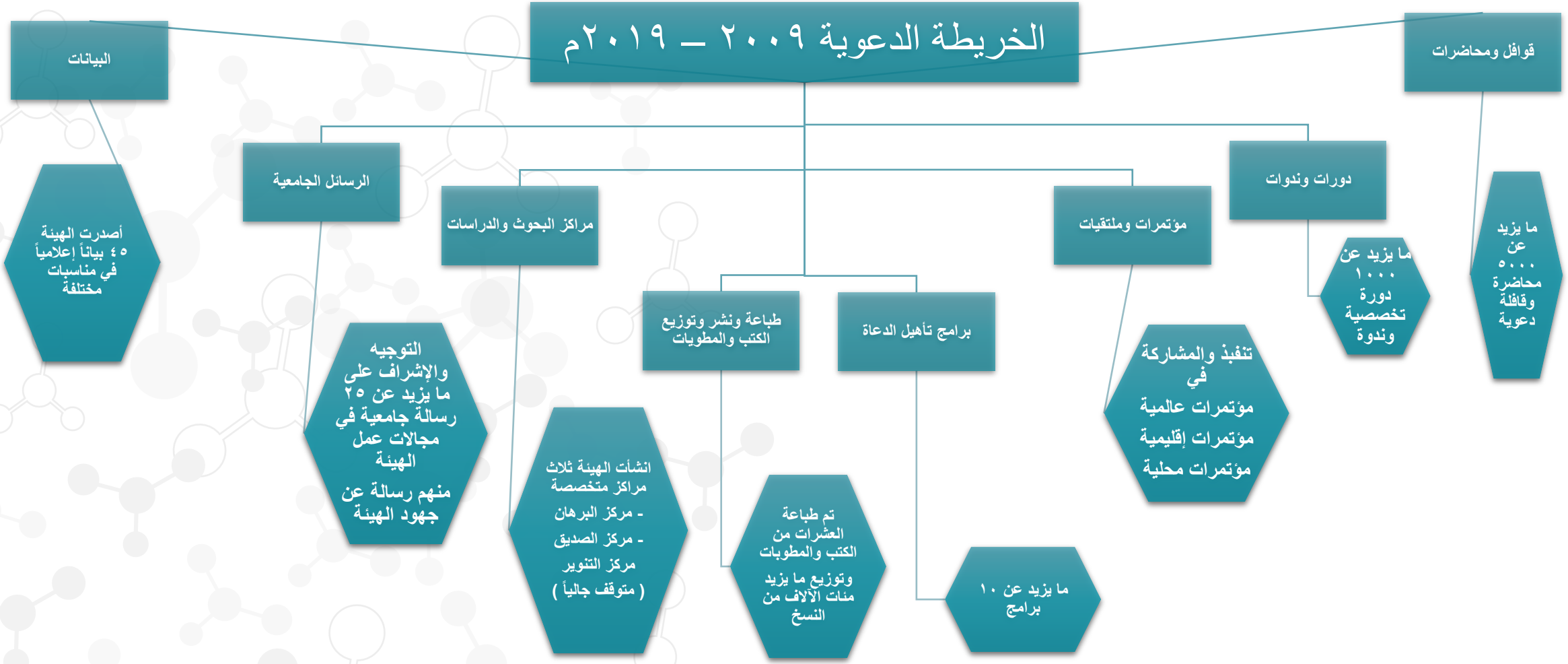



المحور الإعلامي

بفضل الله تعالى تشرف الهيئة العالمية للسنة النبوية وتدير من خلال مكاتبها عدداً من المناشط الإعلامية المختلفة والمتنوعة مابين :

مواقع الكترونية بعدد من اللغات ، ومجلات الكترونية وورقية ، وقنوات فضائية هادفة بعدد من اللغات ليصل البلاغ الدعوي إلى مساحات واسعة من الكرة الأرضية ، وإلى عدد كبير من الشعوب قياماً بالواجب وإبراءً للذمة "لئلا يكون للناس على الله حجة بعد الرسل"

وتستهدف هذه القنوات عدداً من العرقيات والشعوب الإسلامية بعدد من اللغات المختلفة ، وأخرى تستهدف بعض مسلمي القارة الإفريقية وثانية موجهةبالفارسية وموجهة للشعوب الناطقة بها في إيران وطاجكستان وأفغانستان مع شقيقتها باللغة الطاجيكية وأخرى باللغة الأردية لتستهدف مسلمي شبه القارة الهندية ،وثالثة بالملاوية للناطقين بها في إندونيسيا وماليزيا وسنغافورة ، وقناة مساهي باللغة الفلبينية ،بالإضافة إلى قناة البرهان التي تستهدف قطاعات من العالم العربي ليصل عدد القنواتإلى عشر قنوات ناطقة بثمان لغات.

الإمكانات والقدرات الإعلامية التي تمتلكها اللجنة الإعلامية

للهيئة العالمية للسنة النبوية




قناة
وصال العربية
١
قناة
وصال حق
الفارسية
٢
قناة الكعبة
كينيا
لغة سواحيلية
3
قناة
البرهان
4
قناة
وصال الألمانية
5
قناة
وصال ميرسي
6
قناة
السنة مالي
7
قناة
وصال هوسا
8
قناة
وصال الأوردية
9
قناة
وصال بني
10
قناة
وصال
11
قناة
وصال الإندونيسية
12
شبكة قنوات
السنة الناطقة
باللغات
(الجرما وبنبرا
وفلاتة ويوريا)
13
قناة
الفتية
14


قناة
السنة ساهانا
الفضائية
15
قناة
دامبي الفضائية
16
قناة
نيتا الفضائية
17
قناة
الهدى
GuidanceTv
غانا
18
إذاعة
الحكمة
مالي - كاي
19
إذاعة
الفضيلة 2
مالي - بوغوني
20
إذاعة
واغادو
مالي - طوبى
21
إذاعة
البيان الإسلامية
السنغال
24
إذاعة
الفلاح
غامبيا
25
إذاعة
الهدى
دوالا - الكاميرون
23
إذاعة
الفلاح
مونروفيا - ليبيريا
22
إذاعة
نيتا
مالي
26


إذاعة القرآن الكريم (موريتانيا) 27
إذاعة الفضيلة (مالي) 28
جريدة الصداقة مالي 31
إذاعة الفضيلة (غينيا كوناكري) 29
إذاعة د. توري طه ساحل العاج 30
الحقيبة الدعوية 34
إذاعة البيان (لوجا - السنغال) 33
مجلة السبيل المغرب 32
مجلة المستقبل مالي 35
مجلة الراصد 37
مركز التفكير الاستراتيجي 39
5
مركز التنوير للدراسات الإنسانية 36
مركز الرحمة المتخصص بالدعوة الالكترونية الفلبين 38

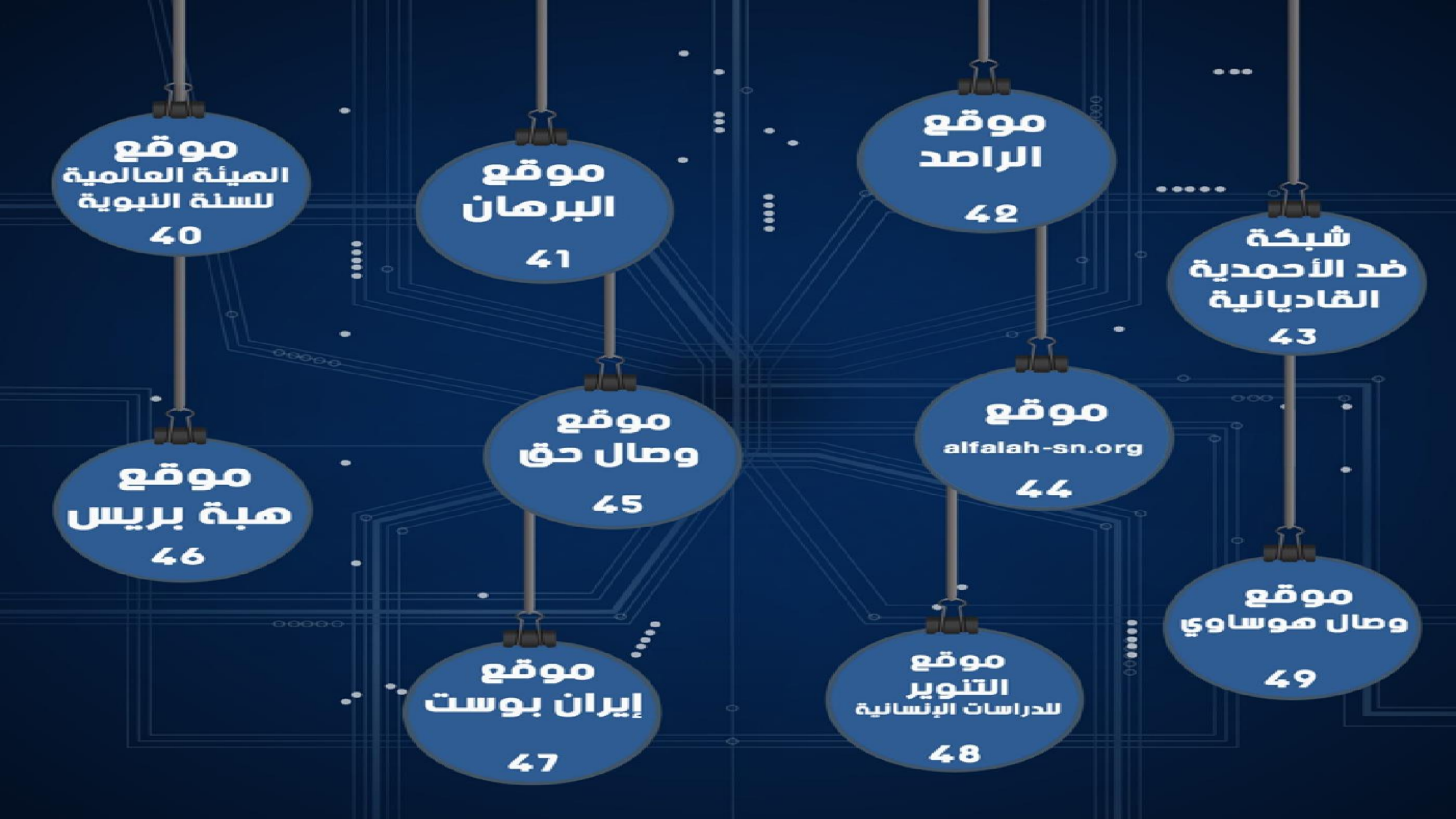
موقع
الهيئة العالمية
للسنة النبوية
40
موقع
البرهان
41
موقع
الراصد
42
شبكة
ضد الأحمدية
القاديانية
43
موقع
هبة بريس
46
موقع
وصال حق
45
موقع
alfalah-sn.org
44
موقع
وصال هوساوي
49
موقع
إيران بوست
47
موقع
التنوير
للدراسات الإنسانية
48


موقع
Xamsadine.net
55
مجموعة
من القنوات على
YouTube
54
مجموعة
من الصفحات الدعوية
باللغة الفارسية
على شبكات
التواصل الاجتماعي
56
مجموعة
من الصفحات على
فيس بوك
53
مجموعة
من الصفحات على
تويتر
52
مجموعة من
القنوات الدعوية
على التليجرام
50
مجموعة من
المجموعات الدعوية
على الواتساب
51

يتم إنجازه

مركز التفكير الاستراتيجي

ليقدم الاستراتيجيات و الرؤى والدراسات وتقدير المواقف و بالجملة يمثل الموجه و البوصلة الرئيسة لعمل الهيئة.



الأكاديمية العالمية للحوار الثقافي

وذلك لإعداد وتأهيل المتخصصين في دعوة وهداية ومناظرة المخالفين من الفرق والمذاهب الضالة .





www.wbpsunna.com