

الهيئة العالمية للسنة النبوية

الأمانة العامة

تقرير نشاط

الهيئة العالمية للسنة النبوية

في الفترة

من ١٤٣٣ هـ إلي ١٤٣٤ هـ


بسم الله الرحمن الرحيم

المحتويات

مقدمة **٧**

مكاتب الهيئة الإقليمية **٩**

المؤتمرات **١٥**

- السودان ١٧
- الكويت ٢٤
- الأردن ٢٧
- نيجريا ٢٩

دورات وقوافل دعوية وندوات **٣١**

القنوات الفضائية **٤٧**

- وصال هوسا ٥٠
- وصال فارسي ٥٣
- وصال إندونيسي ٦٠

مواقع إليكترونية **٦٣**

- موقع الهيئة ٦٤
- شبكة البرهان ٦٥
- التنوير ٦٦
- شبكة ضد الأحمدية القاديانية ٦٧
- سني نيوز ٦٨
- الراصد ٦٩
- منتدى الآل والأصحاب ٧٠

صحف ومجلات **٧٧**

مجلة الراصد ٧٩

المطبوعات **٨١**

مقدمة

الحمد لله تعالى والصلاة والسلام على رسول الله ﷺ ، وعلى آله وصحبه وسلم ..وبعد:

في ظل ثورة المعلومات والانفتاح الإعلامي وما ورثه من تداعيات على المجتمعات الإسلامية وبخاصة في ظل ضعف الحصانة والمناعة الداخلية نحو استهداف تلك المجتمعات بخلخلة الثوابت العقائدية لتحقيق الفوضى الخلاقة التي بشر بها وسعى إليها أعداء الأمة لتحقيق وإحكام السيطرة على مقدرات الأمة الإسلامية من خلال اضطرام نار حرب الأفكار في تلك المجتمعات ، فانتشرت عقائد الإلحاد وبرز الطاعنون في السنة النبوية والمتجرئين على ثوابت عقيدة أهل السنة والجماعة مما بات يشكل خطراً داهماً على سلامة النسيج الاجتماعي أحد دعائم الأمن القومي لتلك المجتمعات الإسلامية ، وألقى مزيداً من العبء على الهيئة العالمية للسنة النبوية كإطار جامع يسعى للتنسيق بين أعضائها لنصرة ثوابت الأمة في عقائدها وشعائرها وشرائعها وتاريخها من خلال تحصين المجتمعات الإسلامية من خطر الأفكار الدخيلة ، وفي خلال العام ١٤٣٣ / ١٤٣٤ هجرياً واصلت الهيئة مسيرتها لتحقيق أهدافها من خلال عدد من المناشط وإدارة عدد من المواقع الإلكترونية المتنوعة والقنوات الفضائية ، وعقد المؤتمرات والدورات والندوات ، وبين طباعة وتوزيع الكتب الهادفة ، ولعل من أبرز الإيجابيات التي تحققت خلال هذا العام افتتاح مكتب الهيئة في كينيا كمكتب إقليمي لشرق إفريقيا وإنشاء وإدارة قناة ووصال بلغة الهاوسا «شرق إفريقيا» ،ووصال الفارسية ،ووصال باللغة المالاوية الأسيوية «جنوب شرق آسيا» ولتنضم إلى سلسلة قنوات وصال والبرهان الفضائية.

ويتضمن التقرير الإشارة إلى بعض الأعمال التنسيقية المشتركة بين أعضاء الهيئة البالغ عددهم (٥٠) مؤسسة يمثلون «٤٥» دولة ، مع الإشارة إلى بعض الأنشطة المعتادة للمؤسسات الأعضاء.

والحمد لله الذي بنعمته تتم الصالحات.

﴿ قُلْ بِفَضْلِ ٱللَّهِ وَبِرَحْمَتِهِۦ فَبِذَٰلِكَ فَلْيَفْرَحُوا۟ هُوَ خَيْرٌ مِّمَّا يَجْمَعُونَ ﴾

الشيخ صالح بن عبد الله الدرويش

الرئيس العام للهيئة العالمية للسنة النبوية

المكاتب الإقليمية

مكتب الأمانة العامة

القاهرة- جمهورية مصر العربية

مدينة نصر - الحي العاشر منطقة ٣٨ بلوك ١٠

المجلس الإسلامي العالمي للدعوة والإغاثة

http://www.wbpsunna.com






TOSHIBA

مكتب امريكا اللاتينية

ساوبالو –البرازيل

Organizacaomundial da sunnaprofetica Address avenidaandreluis no 301 jardimteresopolis-guarulhossaopaulocep 07082 050

00 55 11963442756

مكتب إفريقيا

نيروبي –كينيا

ص ب: ٦٦٦٣-٠٠١٠٠ Nairobi, kenya Tel 00254733559000 00254722559000



المؤتمرات

مؤتمر السودان

مؤتمر الكويت

مؤتمر الأردن

مؤتمر نيجيريا

مؤتمر السودان



بحمد الله وتوفيقه انعقد مؤتمر «جهود الصحابة في نشر الإسلام في إفريقيا» في الفترة من : ٩-٢٠١٤/١/١٣م ، بقاعات فندق (كورال الخرطوم) ، والذي تنظمه الهيئة العالمية للسنة النبوية بالتعاون مع : منظمة ذي النورين الخيرية واتحاد علماء إفريقيا ، وتحت رعاية : قسم الثقافة الإسلامية بجامعة الخرطوم ، بحضور لفيف من العلماء وطلاب العلم المعنيين بموضوع المؤتمر وبمشاركة «١١٨» عالماً وباحثاً من (٣٥) دولة إفريقية وغيرها ، ، وقد رحب فضيلة الشيخ/ صالح بن عبد الله الدرويش – رئيس مجلس أمناء الهيئة العالمية للسنة النبوية –شاكراً السودان حكومة وشعباً وجامعة الخرطوم والجهات المشاركة وكافة الحضور موضحاً الهدف من المؤتمر وما يصبوا إلى تحقيقه ، ومن ثم حيَّا د. عصام أحمد البشير - رئيس مجمع الفقه الإسلامي - القائمين على أمر المؤتمر والمشاركين فيه، وقال إن هناك قضايا جوهرية تحتاج لمثل هذه المؤتمرات مشيراً إلى كثرة وسائل الإعلام التي قال إنها تحاول إخراج الأمة عن جادة الطريق بما يستوجب الرد على هذه الوسائل بمنهج العقيدة ووفق الخطاب الدعوي والدراسات الشرعية في الجامعات داعيًا إلى وحدة الصف الإسلامي حتى يتحقق حب الصحابة بيننا، فيما أكد الشيخ محمد عبد الكريم - رئيس قسم الثقافة الإسلامية بجامعة الخرطوم - أن قيام هذا المؤتمر تأخر كثيراً في وقت كثر فيه الطعن والتطاول مِن مَن وصفهم بالأقزام تجاه الصحابة رضي الله عنهم، فيما وصف الشيخ عماد الدين بكري أبو حراز - رئيس منظمة ذي النورين الخيرية -الحديث عن الصحابة بأنه ذو شجون لأنهم يمثلون القدوة الحسنة مستدلاً بالآيات والأحاديث التي نهت عن إيذائهم وسبهم ، مبينًا أن المؤتمر من شأنه التعريف بالصحابة وأنه يزيد المسلمين حبًا وتعلقًا بالصحابة رضي الله تعالى عنهم ، فيما أشاد البروفيسور صديق حياتي مدير جامعة الخرطوم بالمؤتمرين الذين قال إنهم تجمعوا لنصرة الصحابة والدين.

يُذكر أن الأوراق العلمية المقدمة قد احتوت على محاور دارت حول جهود الصحابة في نشر الإسلام في إفريقيا ، فعلى سبيل المثال :قدم د. عمر بخيت المحاضر بجامعة الخرطوم ورقة تناول عبرها جهود الصحابة في نشر الإسلام في بلاد الحبشة ، فيما قدم أ. د. مهدي رزق الله الورقة الثانية بعنوان :جهود الصحابة في نشر الإسلام في شمال إفريقيا «مصر والسودان»، أما الورقة الثالثة فكانت حول جهود الصحابة في بلاد المغرب العربي قدمها الشيخ حسن عباس من تونس، وقد توالت جلسات المؤتمر لليوم الثاني الذي شهد تقديم ثلاث ورقات حيث قدم :د. سعيد سيلا من مالي ورقة بعنوان «الأثر العلمي والفكري لجهود الصحابة في إفريقيا «، أشار خلالها إلى دلالة محبة الصحابة في إفريقيا عبر الأسماء، واستعرض بوابات دخول الصحابة إلى إفريقيا، وأشار إلى الأثر العلمي للصحابة في انتشار المراكز الإسلامية ، فيما قدم د. محمد عثمان رئيس الرابطة الخيرية بجزر القمر ورقة أشار خلالها إلى الأثر الثقافي لتعلم اللغة العربية والخط العربي وحفظ القرآن الكريم ،ثم تبعه د. محمد المنصور إبراهيم رئيس قسم البحوث بجامعة

عثمان بن فودي بنيجيريا بتقديم ورقة بعنوان «الأثر السياسي لجهود الصحابة» مستشهدًا بدولة عثمان بن فودي بنيجيريا وجهود عثمان في محاربة الفساد العقدي بتعليمه الناس أمر الدين، وبالجملة فقد أجمع المتحدثون على أهمية المؤتمر مبينين أن الصحابة أهل حق وقد اتبعوا الرسول صلى الله عليه وسلم منذ بواكير الدعوة وحملوا لواءها وتركوا لنا سيرة عطرة ،فرضي الله تعالى عنهم .





ورش العمل





حفل الختام





التوصيات

١- الإشادة بجهود الصحابة الكرام ، وأثرهم في نشر عقيدة الإسلام الصافية ، وقيمه السامية، في ربوع البلدان الإفريقية، وبيان نشرهم الخير فيها حيث ما حلوا وأقاموا رضي الله عنهم .

٢- ضرورة العناية بنشر فضائل الصحابة الأجلاء، والرد على الشبهات التي تتعلق بالطعن فيهم ، واستخدام كافة وسائل الدعوة لتحقيق ذلك .

٣- تأكيد الإجماع على عدالة الصحابة رضوان الله عليهم ، وفضلهم في نقل الكتاب والسنة، وأن الطعن فيهم هو طعن في أصول الدين ، فهم الأمناء الثقات ، وحملة الوحي الأثبات.

٤- التأكيد على العلماء بضرورة المشاركة في وسائل الإعلام المرئية والمسموعة والمقروءة ، مع العناية بالوسائل الإعلامية الحديثة، وشبكات التواصل الاجتماعي كالتويتر والفيس بوك وغيرها.

٥- إنشاء جامعة الآل والأصحاب ، التي تعنى بنشر فضائل الصحابة وتراجمهم ومناقبهم وحقيقة علاقتهم بآل بيت رسول اللهr ,

٦- دعم الفضائيات والمنابر الإعلامية المتخصصة في الدفاع عن النبيﷺ وصحابته الكرام وأهل بيته ،والرد على الشبهات ، وإمدادهم بالمادة العلمية اللازمة لدحضها ، دون أن يكون ذلك شاغلاً عن أولويات تربية الأجيال على قيم الإسلام التي اهتم الصحابة بنشرها.

٧- الاهتمام بنشر ثقافة حب صحابة النبي ﷺ وآل بيته الأطهار، وبيان فضلهم ومنزلتهم وأثرهم في نشر العلم والدعوة إلى الله تعالى ، وذلك في مختلف مراحل التعليم ومستوياته.

٨- التأكيد على دور الجامعات الإفريقية ، وأهمية التواصل معها ، وحث المراكز البحثية فيها على الاهتمام بالكتابة عن الصحابة وجهودهم في نشر الإسلام ، ثم العمل على نشر هذه الجهود ، سواء كانت رسائل جامعية ، أو أبحاثاً علمية.

٩- تشكيل لجنه تشرف على آلية تنفيذ توصيات المؤتمر ورفع تقرير دوري بالإنجازات والمعوقات إلى أمانة المؤتمر ، والتجهيز لعقد مؤتمرات أخرى لاستكمال بقية الجوانب المتعلقة بالصحابة الكرام رضوان الله عليهم.

١٠- ترجمة أهم بحوث المؤتمر إلى اللغات الإفريقية الرئيسة ، والتوصية بنشرها في الدوريات والمجلات.

١١- التوصية بإنشاء هيئة قانونية حقوقية تعني باتخاذ الإجراءات القانونية ضد كل من يتهجم على الصحابة الكرام وآل البيت الأطهار ، أو يسيء إليهم,

١٢- التوصية بقيام الهيئة الشعبية العالمية لمناصرة الصحب والآل .

١٣- كان من أهم مخرجات وثمرات المؤتمر أن اتفق علماء المسلمين الممثلين لمختلف فصائل أهل السنة « سلفية صوفية » على إصدار وثيقة في بيان أهم أصول الإسلام.

١٤- اعتماد وثيقة علماء إفريقيا في بيان أهم أصول الإسلام ، وترجمتها ، وحث العلماء في الدول الإفريقية على نشرها وتعليمها.

وفي ختام هذا المؤتمر يتوجه السادة العلماء والباحثون المشاركون بالشكر والتقدير والعرفان لجامعة الخرطوم ، وقسم الثقافة الإسلامية بإدارة مطلوبات الجامعة ، على جهودها الطيبة في دعم ورعاية هذا المؤتمر ، ودعم مسيرة العلم والعلماء .

والشكر أجزله للهيئة العالمية للسنة النبوية ، ومنظمة ذي النورين الخيرية ، ، واتحاد علماء إفريقيا.

كما يتوجهون بالشكر الجزيل لكافة اللجان المنظمة للمؤتمر ، وجميع من كان له فضل في إنجاح هذا المؤتمر ،لا سيما القنوات الفضائية من الجزيرة ، وقناة طيبة ، وقناة إفريقيا، ودور الشام ، وغيرها وشبكة الهداية الإسلامية ، وكل الصحف التي اهتمت بنقل فعاليات هذا المؤتمر .

والله الكريم نسأل أن يجعل عملنا مقبولاً ، واجتماعنا مرحوماً ، وتفرقنا من بعده معصوما . وأن يوفقنا لنصرة دينه وسنة رسوله الكريم r والذب عن صحابة الكرام وأهل بيته الأخيار ، والله الموفق والهادي إلى سواء السبيل.

وآخر دعوانا أن الحمد لله رب العالمين ، وصلى الله وسلم على نبينا محمد وعلى آله وصحبه وسلم .

مؤتمر الكويت

مؤتمرالسابقون الأولون ومكانتهم لدى المسلمين الثالث

تحت رعاية سمو/ أمير دولة الكويت ا فتتح معالي وزير العدل وزير الأوقاف والشئون الإسلامية الدكتور/نايف محمد حجاج العجمي مؤتمر - السابقون الأولون ومكانتهم لدى المسلمين الثالث ،وبحضور معالي الأمين العام لرابطة العالم الإسلامي الدكتور / عبد الله بن عبد المحسن التركي ، وسعادة الدكتور / عادل عبد الله الفلاح- وكيل وزارة الأوقاف والشئون الإسلامية ، وبمشاركة أكثر من (١٠٠) عالم من علماء العالم الإسلامي

وقد شارك وفد الهيئة العالمية للسنة النبوية ممثلاً في رئيسها فضيلة

أمينها العام الدكتور / حمدي عبيد ، ورئيس لجنة البحوث والدراسات الشيخ / محمد الخضر- رئيس اللجنة العلمية للمؤتمر ،والشيخ/ أسامة شحادة رئيس اللجنة الإعلامية بالهيئة ،والجدير بالذكر أنه للعام الثالث على التوالي تشارك الهيئة فعاليات هذا المؤتمر السنوي وقد سبق أن مثل الهيئة في المؤتمرات السابقة بالإضافة إلى الأسماء المذكورة ، فضيلة الشيخ / صالح بن عبد الله الدرويش الرئيس العام للهيئة ، والشيخ /حسن الحسيني القارئ عضو الأمانة ، والشيخ خالد الزهراني عضو الأمانة العامة .






مؤتمر
السابقون
الأولون ومكانتهم
لدى المسلمين
www.islam.gov.kw
بفندق شيراتون الكويت
القاعة الماسية
الافتتاح في تمام الساعة التاسعة صباحا




الشيخ حسن قاري الحسيني
د. عبدالمحسن الجراالله الخراز

مؤتمر الأردن



مؤتمر الصحابة والسنة

عمّان – الأردن

١٣- ١٤ / ٢٠١٣ ميلادياً

٩ – ١٠ / محرم / ١٤٣٥ هجرياً

تحت رعاية" الهيئة العالمية للسنة النبوية"، أقامت جامعة العلوم الإسلامية وجمعية الحديث الشريف وإحياء التراث مؤتمر:

"الصحابة والسنة النبوية"

في الفترة من ١٣- ١٤ / ١١ / ٢٠١٣ ميلادياً

٩- ١٠ / محرم / ١٤٣٥ هجرياً

وقد مثل الهيئة في المؤتمر الشيخ / أسامة شحادة- رئيس اللجنة الإعلامية.



مؤتمر نيجريا



الموضوع :مؤتمر الآل والأصحاب

المكان : مدينة برنن كب بولاية كبي، نيجيريا

في الفترة من ٢٠ إلى ٢١ شوال ١٤٣٤هج الموافق ٢٨-٢٩ أغسطس ٢٠١٣م

تنفيذ :مؤسسة أهل البيت والصحابة، نيجيري -عضو الهيئة العالمية للسنة النبوية

مع هيئة كبار العلماء بولاية كبي

لغة المؤتمر: الهوسا

تم الافتتاح بعد الساعة العاشرة صباح الأربعاء بحضور ثلة من أهل العلم والفضل في الولاية منهم : سلطان علماء غوندو ،ورئيس هيئة كبار العلماء الشيخ عمر إيكا ،وصاحب السمو والن غندو الحاج مختار عبد الله ،وعدد من زعماء الطرق الصوفية في الولاية من أبرزهم زعيم الطائفة التيجانية الشيخ عمر ماليسا ،وبعض قادة الحكومة منهم مستشار الحاكم في الشؤون الدينية،بالإضافة إلى مديري المدارس الإسلامية وقادة الجمعيات الإسلامية الشبابية.

ألقى سلطان علماء غوندو ورئيس هيئة كبار العلماء الشيخ عمر إيكا كلمة الترحيب والافتتاح والتي شجع فيها المشاركين على الاستفادة من البحوث التي ستقدم والإسهام بالمناقشات الجادة ،ثم ألقى مدير مؤسسة أهل البيت والصحابة د. محمد المنصور إبراهيم كلمته التي لخص فيها أهداف المؤتمر ومحاوره وقدم المشايخ الذين سيسهمون بالبحوث فيه.

ونيابة عن أمير منطقة غندو ألقى الشيخ أبوبكر محمد كلمته، ثم الشيخ عمر عيسى، وقد اختتم الحفل بآي من الذكر الحكيم تلاها الشيخ آدم دنكو خريج كلية القرآن وإمام المسجد المركزي ببرنن كب

وفي ليلة الخميس ألقى الوفد محاضرة عامة عن فضائل الصحابة في مسجد «والا» وهو أقدم مسجد أسسه الشيخ عبد الله بن فودي في مدينة برنن كب منذ أكثر من ٢٠٠ عام والذي يتسع مع ساحاته لأكثر من ألف مصل. ولقد امتلأ بكل جوانبه مع ضعف التهوية بالشباب الغيورين الذين أصغوا في لهفة لمحاضرة الشيخ جابر ثاني مي هولا عن فضائل الصحابة في القرآن معرجا بالحديث عن كاتب رسول الله وصهره معاوية بن أبي سفيان رضي الله وأفاض في ذكر مناقبه وعاقبة النيل منه ، وقدعلق على هذه المحاضرة سبعة من علماء الولاية منهم والن غندو ورئيس مجلس العلماء ،وزعيم حركة التجديد الإسلامي، ورئيس اتحاد الطلاب المسلمين، وخطيب المسجد المركزي لمدينة برنن كب

وصلى الله وسلم وبارك على نبيه محمد وعلى آله وصحبه أجمعين

الشيخ عمر إيكا.
رئيس الهيئة.

د. محمد المنصور
مدير المؤسسة
عضو الأمانة العامة للهيئة العالمية للسنة النبوية

الدورات والقوافل الدعوية والندوات

غانا - الكاميرون - غينيا كناكري - غينيا بيساو - نيجيريا - مالي - ليبريا
غامبيا - السنغال - البرازيل - الكويت



دورة : حراسة السنة

تحت إشراف فضيلة الشيخ / توفيق محمد إبراهيم مصيري

الأمين العام المساعد للهيئة العالمية للسنة النبوية

المكان : الجامعة الإسلامية – المدينة المنورة

الفترة : ١٠-١١ / ٢٠١٣

المشاركون : (١٠٠) طالب وافد من الطلبة الوافدين بالدراسات العليا بجامعة الإمام محمد بن سعود الإسلامية بالرياض ، وجامعة أم القرى بمكة المكرمة ، وجامعة الملك سعود ، والجامعة الإسلامية .







دورات غينيا كوناكري

دورة شرعية بعنوان «تأهيل الأئمة والخطباء"

المكان : منطقة ساري كالي - محافظة تيليميلي- بدولة غينيا كوناكري

الفترة : ٢٩ / ٥ / ١٤٣٥ - ٦ / ٦ / ١٤٣٥ هجرياً

وقد تضمن البرنامج عدد من المحاضرات وورش العمل الصباحية والمسائية



الدورة الأولى

المكان : مناطق/ ميتي – دلبا – بدولة غينيا كوناكري

المشاركون : (١٥) داعية من خريجي الجامعات الإسلامية

تحت إشراف الهيئة العالمية للسنة النبوية أقيمت العديد من الدورات العلمية في مناطق مختلفة من جمهورية غينيا ، أُطلق عليها «دورات الآل والأصحاب» وقد تناولت هذه الدورات العديد من المحاور والقضايا العلمية التي تفيد العلماء والدعاة وطلاب العلم وعامة الناس في هذه الدولة .

وقد تضمن برنامج القافلة حفظ ودروس وندوات في المساجد والمدارس.

تحت إشراف فضيلة الشيخ / حسن حافظ صو – عضو الهيئة العالمية للسنة النبوية



أولاً دورة منطقة مامو

الموضوع : الدعوة إلى الله تعالى أصول وواجبات.

مكان انعقاد الدورة : مدارس الإخوة الإسلامية بمدينة مامو .

مدة الدورة : (٤) أيام

عدد المشاركون : (٨٣) مشاركاً من أئمة ومدرسي ودعاة وطلبة منطقة مامو .

وقد تضمنت عدد(٤) من المحاضرات العامة في مساجد المنطقة

وندوة: عن فضائل الآل «والأصحاب رضي الله تعالى عنهم» بمسجد مصعب بن عمير بمدرسة الإخوة الإسلامية بمنطقة مامو،



الدورة الثانية

دورة منطقة كنديا

الموضوع : تعريف عام بدين الإسلام

مدة الدورة : يوم واحد .

تاريخ الدورة : ٣١ / ٧ / ٢٠١٢ م .

عدد المشاركين : أكثر من (٨٠) مشارك ومشاركة .



الدورة الثالثة

دورة العاصمة كناكري

الموضوع : السنة طريق الجنة

مدة الدورة : (٥) أيام + إفطار صائم

تاريخ الدورة : من ٧- ١٥ / ١٤٣٢ هجرياً

المستهدفون بالدورة : طلاب الثانويات والجامعات.

عدد المشاركون : (٣٥٠) مشارك ومشاركة

تم عقد لقاءين في إذاعتي سولي ف . م soleil . - f . m وإذاعة جيقي ف . م Djiguif . m . لمدة ٥٠ دقيقة في كل لقاء.



دورة السنغال

أقامت الهيئة دورة تأهيلية للدعاة في العاصمة السنغالية لوغا لعدد (١٢٠) داعية من غرب إفريقيا تحت إشراف (الجمعية الإسلامية – عضو الهيئة)

الموضوع : دورة تدريبية لدعاة عرب إفريقيا

المكان : دكار – السنغال – بمقر الجمعية الخيرية الإسلامية – عضوا الهيئة العالمية للسنة النبوية

الفترة : ١٠/ ٥- ٢٠١٣/٥/١٧ ميلادياً

المشاركون : ١٢٠ داعية من دول عرب إفريقيا







دورة الكاميرون

الموضوع : قوافل دعوية لقرى (لوم ،إيزيكا،باباس) دولة الكاميرون

القوافل الدعوية : ففي اليوم السبت :٣ / ١ - ٦ / ١ / ١٤٣٤ هجرياً انطلقت قافلة دعوية إلى قرية لوم والتي تبعد عن مدينة دوالا بحوالي (١٣٠) كيلو متر ، والقافلة الدعوية الثانية انطلقت يوم السبت : ٢/ ٢ - ٤ / ٢ / ١٤٣٤ هجرياً إلى قرية : إيزيكا وتبعد بحوالي (١٧٠) كيلو متر ، بينما انطلقت القافلة الثالثة إلى قرية : يا باسي وتبعد من دوالا بحوالي (١٦٠) كيلوا متر يوم السبت : ٦ / ٤ - ٨ / ٤ / ١٤٣٤ هجرياً

ومن خلال هذه القوافل الدعوية ألقيت محاضرات ودروس علمية نافعة إن شاء الله وبلغ عددها (٤٥) درساً ومحاضرة تضمنت عدة موضوعات

هذا بالإضافة إلى عدد من الدورات العلمية ، فقد أقام المركز دورتين الأول في جامعة دوالا ٢ : في يومي السبت والأحد ١٤ /٣ - ١٥ / ٣ / ١٤٣٤ هجرياً شارك فيها أكثر من (٣٠٠) مشارك وبلغ عدد الدوارات والمحاضرات (٢٦) درساً . وكما أقام المركز دورة ثانية في مسجد أبن الأرقم يومي السبت والأحد ٦ / ٤ - ٧ / ٤ ١٤٣٤ هجرياً

وقد شارك فيها أكثر من (٢٥٠) شخص وبلغ عدد الدروس والمحاضرات (٣٠) درساً ،وقد شرح المحاضرون للطلاب حرمة زواج المتعة الذي يروجوه الشيعة في أوساط الطلاب ، مؤكدين على أن التقية هي حقيقية النفاق.

مؤتمر الدعاة :

نظم الأئمة والدعاة مؤتمرهم الثالث في دوالا يومي السبت والأحد : ٦ /٨ - ٧ / ٨ ١٤٣٤ هجرياً وحضر الدعاة من جميع أنحاء الكاميرون باستغلال جميع وسائل الإعلام الموجودة لنشر العقيدة الصحيحة ، وكما أوصوا أيضاً بضرورة الاعتصام والتعاون بين هيئات ومنظمات أهل السنة ، ونبذ الخلافات بينهم .

دورة غامبيا

الموضوع : دورة شرعية «الآل والأصحاب محبة وقرابه»

المكان : مقر المجلس الأعلى للشئون الإسلامية -بكانفك- دولة غامبيا

المدة : ١٩ / ٣ - ٢٤ / ٣ / ٢٠١٣ ميلادياً

المشاركون : (١٥٠) مشاركاً يمثلون (٣١) مؤسسة دعوية بغامبيا ومدارس ومعاهد . ومن أكثر من ٦٠ من أئمة وخطباء المنابر





دورة غينيا بيساو

دورة : تطوير القيادات الدعوية لمواجهة الأفكار والمذاهب الهدامة

المكان : عاصمة غينيا بيساو

الفترة : ٢٥ / ٣ / ٢٠١٤ - ٣ / ٤ / ٢٠١٤ ميلادياً

المشاركون : (١٠٠) داعية يمثلون مختلف الأقاليم والجمعيات الدعوية وقد شاركهم رئيس المجلس الأعلى للشئون الإسلامية



دورة مالي

الموضوع : مواجهة التحديات العقائدية والأفكار الهدامة

فقد تشرفت قاعة محاضرات كلية طوبى للدراسات الإسلامية باحتضان ملتقى دعوي تحت عنوان : الداعية في مواجهة التحديات الفكرية والعقدية، بهدف بيان خطورة التشيع على أمن المجتمع وسلامة الوطن، تفضل بتنظيمه المكتب الوطني التنفيذي لرابطة الدعاة في مالي بالتنسيق مع كلية طوبى للدراسات الإسلامية.



دورة ليبيريا

أقيم الملتقى السابع للأئمة والخطباء والعلماء في ليبيريا- ولاية كيبماونت، برعاية الهيئة العالمية للسنة النبوية وبالتعاون مع رابطة الأهل والأصحاب







تقرير دروة (هذا ديني)

الموضوع : دورة هذا ديني

المكان :مسجد غوار ولوس- سان باولو - البرازيل

المدة : ٢٠١٣/١/٥ - ٢٠١٣/١/٩

وقد تضمنت تعريف بمبادئ العقيدة والسيرة والفقه وعدد من الأنشطة المصاحبة

شارك في الدورة خمسة علماء

عدد المستفيدين ٢٨ مسلم

عدد ٣ غير مسلمين















ومن ثمرات الدورة أن أسلم بفضل الله تعالى أحد المشاركين من غير المسلمين بعد بدايتها بيوم واحد .





القنوات الفضائية

وصال حق فارسي

قناة وصال إندونيسي

قناة وصال هوسا

قناة البرهان

بسم الله الرحمن الرحيم

بفضل الله تعالى أنشأت الهيئة العالمية للسنة النبوية وتدير عدداً من القنوات الفضائية الهادفة بعدد من اللغات ليصل البلاغ الدعوي إلى مساحات واسعة من الكرة الأرضية ، وإلى عدد كبير من الشعوب قياماً بالواجب وإبراءً للذمة "لئلا يكون للناس على الله حجة بعد الرسل"

وتستهدف هذه القنوات عدداً من العرقيات والشعوب الإسلامية بعدد من اللغات المختلفة ، وأخرى تستهدف بعض مسلمي القارة الإفريقية وثانية منطقة إيران وطاجكستان وأفغانستان ،وثالثة إندونيسيا والدول الناطقة بالملاوية ضمن سلسلة قنوات وصال ، بالإضافة إلى قناة البرهان التي تستهدف قطاعات من العالم العربي.

قناة وصال هوسا

في مستهل العام الهجري ١٤٣٤ قامت شبكة وصال الإعلامية بإطلاق منارة جديدة للسنة المحمدية الصحيحة في منطقة غرب أفريقيا، قناة وصال هوسا الفضائية.



ولغة الهوسا هي لغة تشاديه تنتمي لعائلة اللغات الأفروآسيوية، والتي سبق وكتبت بحروف عربية، ويتحدث بها أكثر من مائتي مليون نسمة (٢٠٠,٠٠٠٠)، وأغلب متحدثيها موجودون في النيجر ونيجيريا وغانا وتوجو وبنين بالإضافة إلى السودان وتشاد والكاميرون وبوركينا فاسو، وهي تستخدم كلغة ثانية بين متحدثي لغات أخرى في أغلبية أفريقيا الغربية، وخاصة المسلمين.

وكان ملوك هوسا قديماً قد أعلنوا اعتناقهم الإسلام واعتبروه الدين الرسمي. وتعد لغة الهوسا اللغة الثانية بعد العربية من حيث عدد الناطقين بها في قارة أفريقيا، وقد أصدر مجمع الملك فهد لطباعة المصحف الشريف ترجمة قرآنية لمعاني القرآن بهذه اللغة.

ولسعة انتشار لغة الهوسا في شعوب غرب أفريقيا نالت اهتمام الدول العالمية الكبرى، حيث اتخذوها وسيلة لبث ثقافاتهم وسمومهم عبر النشرة الإعلامية، فأنشأت الكثير من القنوات والإذاعات العالمية قسماً خاصاً لبث الأخبار والبرامج بلغة الهوسا، مثل القناة الإيرانية (PRESS TV)، وقناة (AIT) التنصيرية، والإذاعة البريطانية (BBC)، والإذاعة الأمريكية (VOA)، والإذاعة الألمانية (DW)، والإذاعة الفرنسية (RFI)، والإذاعة الصينية (CRI)، والإذاعة الإيرانية (I.R.I.B)، وغيرها.

وسدا للفراغ الواسع ، جاءت قناة وصال هوسا لتقاوم تياراً جارفاً من القنوات والإذاعات الهابطة التي تهدف إلى هدم الإسلام وإطفاء نوره الساطع المنتشر بين هذا الشعوب الناطقة بلغة الهوسا، جاءت قناة وصال هوسا لتكون ثالث قناة إسلامية هادفة تبث برامجها بلغة الهوسا للتعريف بالإسلام والعقيدة الصحيحة في الله وفي أنبيائه وخاتم رسله وتذب عن سنته وأصحابه وأهل بيته.

مكاتب القناة :

١- جدة - المملكة العربية السعودية

٢- نيجيريا – ولاية سكوتو

٣- النيجر

رؤية القناة :

أن تكون النموذج الإعلامي المنشود لدى المجتمعات الهوساوية المسلمة، وملاذًا إعلاميا آمنا للأسرة الهوساوية المسلمة, ورائدةً في العناية بكل ما يهم الجمهور المستهدف ويحقق تطلعاته واحتياجاته الإعلامية من المعرفة والثقافة وكشف الحقائق.

رسالة القناة :

تبليغ رسالة الإسلام الخالدة عقيدة وعبادة ومعاملة، على منهج أهل السنة والجماعة دون غلو أو تفريط، والعمل على تنمية الفكر والمعرفة والثقافة والإبداع، ورعاية القيم الأخلاقية والسلوكية والاجتماعية في أوساط الجمهور المستهدف.

أهداف القناة :

١ - نشر العلم الشرعي الصافي، والتعريف بالمبادئ الإسلامية السمحة .

٢ - إبراز حقيقة الإسلام (شموليته، وسطيته، محاسنه)، ودفع التشويه عنه .

٣ - تصحيح المعتقدات الخاطئة ومكافحة عدوان أعداء الإسلام لا سيما الرافضة والنصارى.

٤ - ترسيخ جذور السلام ووحدة المجتمع، ونبذ الفرقة والتعصب.

٥ - تنمية القضايا التربوية والأخلاقية والاجتماعية والصحية والاقتصادية وتقويم الانحراف.

٦ - الارتقاء بوعي المستهدفين الحضاري والثقافي والسياسي وفي سائر شؤون الحياة.

٧ - إيجاد وتدريب كوادر ومؤسسات إعلامية ذات توجه إسلامي صحيح بكفاءات عالية في جميع الجوانب.

قائمة بأهم برامج قناة وصال هوسا مرتبةً حسب المحور:

ت	اسم البرنامج	عن البرنامج	المحور	ملاحظة
	الحل الأمثل	برنامج أسبوعي يناقش المشكلات العويصة في الجوانب الاقتصادية والاجتماعية، يقدمه الأستاذ سيف الدين ويستضيف فيه المستشار علي ياكاسي وغيره.	اجتماعي	
	الحقوق في الإسلام	برنامج أسبوعي حواري يناقش أنواع الحقوق وأصحابها ويقارن الحقوق في الإسلام وفي الأديان الأخرى، يقدمه الأستاذ محمد فائز بشير ويستضيف الشيخ عيسى علي فنتامي وغيره.	اجتماعي	
	كفالة الأيتام والضعفاء	برنامج يناقش فضل كفالة الأيتام والضعفاء والفقراء والتكافل الاجتماعي يقدمه الشيخ عبد الرزاق يحيى والأستاذ شعيب صالح.	اجتماعي	
	من هدي القرآن	برنامج أسبوعي يتناول موضوعات شتى من القرآن الكريم كالصبر والحياء والكرم والشجاعة،،، يقدمه الأستاذ عبد السلام شيث.	أخلاق	
	آلا بذكر الله تطمئن القلوب	برنامج أسبوعي عن أهمية الذكر وفضله وآدابه والأذكار الواردة في السنة النبوية يقدمه الشيخ نظيفي إنوا.	آداب	
	المشكلات الزوجية	برنامج أسبوعي يقدمه الأستاذ شارو محمد عمر	أسرة	
	الأسرة السعيدة	برنامج أسبوعي يناقش قضايا الأسرة التربوية يقدمه الأستاذ محمد فائز ويستضيف فيه د. إبراهيم عبد الله ثاني وغيره.	أسرة	
	أفلام كرتونية تربوية	فواصل قصيرة من أفلام كرتونية تعليمية تربوية من إنتاج قناة المجد.	أطفال	
	الأحكام المالية في الإسلام	برنامج أسبوعي يشارك في تقديمه الشيخ الدكتور بشير علي عمر والشيخ الدكتور محمد الحاج أبو بكر.	إقتصاد	
	فضل أمهات المؤمنين	برنامج أسبوعي عن تاريخ أمهات المؤمنين وفضائلهن يقدمه الأستاذ أبو بكر حمزة	أهل البيت	
	رحماء بينهم	برنامج أسبوعي يبرز العلاقة الحميمة والودية بين الصحابة وأهل البيت، يقدمه الأستاذ مغاجي فضل ويستضيف فيه الشيخ الدكتور محمد منصور إبراهيم.	أهل البيت	
	سلسلة من قصص الأنبياء	برنامج أسبوعي يعرض سيرة الأنبياء ومنهجهم الدعوي والتربوي والإجتماعي يقدمه الأستاذ أمين سعد، والأستاذ شعيب صالح يستضاف فيه نخبة من المتخصصين في التاريخ والدعوة	تاريخ	
	صفحات من التاريخ	برنامج يومي يعرض فيه قضايا تاريخية شتى يقدمه فضيلة الشيخ أمين محمد دوراوا.	تاريخ	
	حقيقة واقعة كربلاء	برنامج أسبوعي يناقش كل ما تذكره كتب التاريخ عن حادثة كربلاء بالنقد العلمي البناء وتدرس تاريخ الشخصيات التي هي طرف في الحادثة من أهل البيت والأمويين لتنصف كل جانب قدمه فضيلة الشيخ الدكتور محمد منصور إبراهيم.	تاريخ	

قناة وصال حق الفارسية

١٤٣٢هـ - ١٤٣٣هـ



تأسست القناة

في رمضان عام ١٤٣١ هجرياً وبدأ عمل مكتب القناة في المدينة المنورة عمله في غرة محرم لعام ١٤٣٢ هجرياً بالمونتاج والترجمة والرد على مقاطع الرافضة واعداد وتسجيل البرامج المسجلة .

بث القناة

على القمر نايل سات بتاريخ ٥٢ جمادى الأولى١٤٣٢ هجرياً بدأت بث القناة تحت مسمى (قناة وصال الفارسية) وفي رمضان ١٤٣٣ هجرياً كان الافتتاح الرسمي للقناة .

المواقع التابعة للقناةعلى الشبكة العنكبوتية

موقع القناة مع البث المباشرعبر النت

www.wesalhaq.tv



البث المباشرعن طريق الأجهزةالذكية



صفحةالقناةعلى يوتيوب

www.youtube.com/wesalhaq

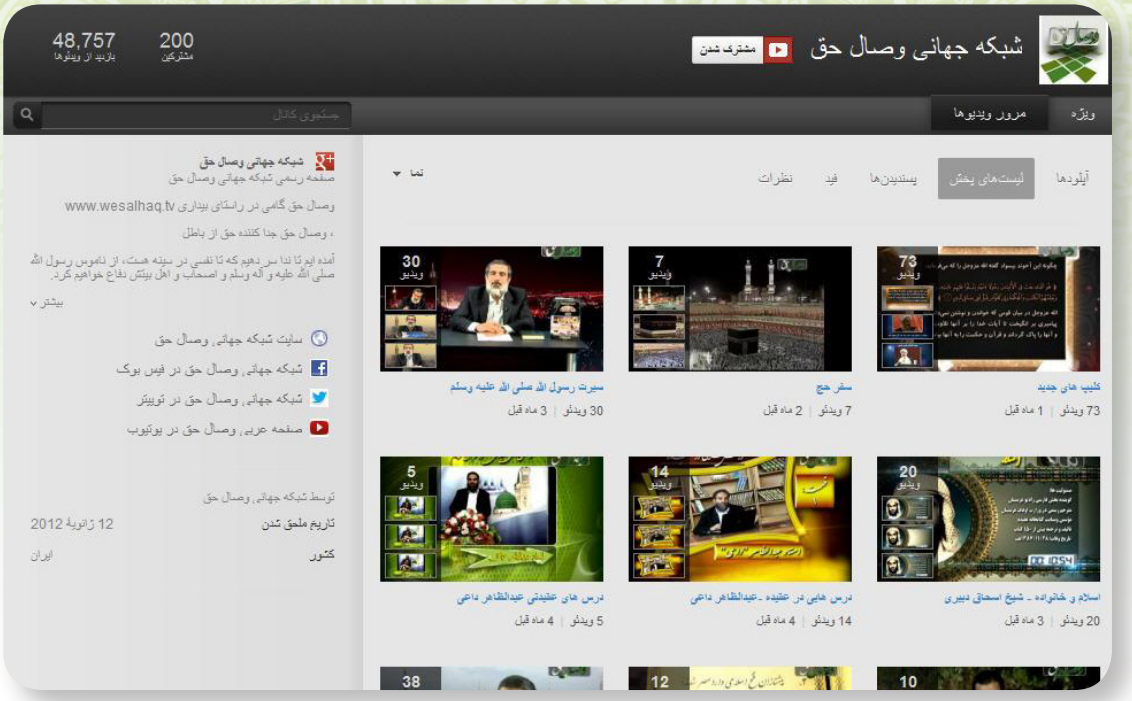

صفحةالقناةعلى فيسبوك

www.facebook.com/wesalhaq



تفاعل المشاهدين مع برامج القناة:

- مع بداية كل برامج مباشر تشغل كل الخطوط المخصصة لاستقبال المكالمات وعددها ثمانية .
- يصل عدد المكالمات التي في الانتظار والتي لا يمكن الرد عليها ٤١٩٠ كأقصى عدد واقل عدد مكالمات ١٧٣٦ مكالمة وكل هذا مع ما يحدث من تشويش متعمد على الاتصالات أوحذف وحجب الخطوط
- يصل إلى بريد الرسمي للقناة info@wesalfa.tv عشرات رسائل الشكر والتقدير يومياً .
- قسم الفتوى للقناة fatwa@wesalfa.tv يرد يوماً على أكثر من ٥٠ رسالة من استفسارات المشاهدين ويرد على الاستفسارات الفقهية.
- قسم المكتبة في قناة book@wesalhaq.tv يرد يوماً على أكثر من ٢٠ رسالة
- شريط الشات للقناة يستقبل يومياً أكثر من ١٠٠٠ رسالة SMS ما بين الأسئلة وطلبات الفتوى واعلان الهداية ورسائل الشكر والتقدير

برامج مميزة :

(مكانة السنة في الإسلام)



برنامج علمي يقدمه الأستاذ / فضل الحق السليماني

ويستضيف فيه فضيلة الشيخ الدكتور/ محمد ميرسعيدي الباحث في الحديث وعلومه

(الترجمة الصوتية لمعاني القرآن الكريم)



بصوت الأستاذ / محمد الأنصاري

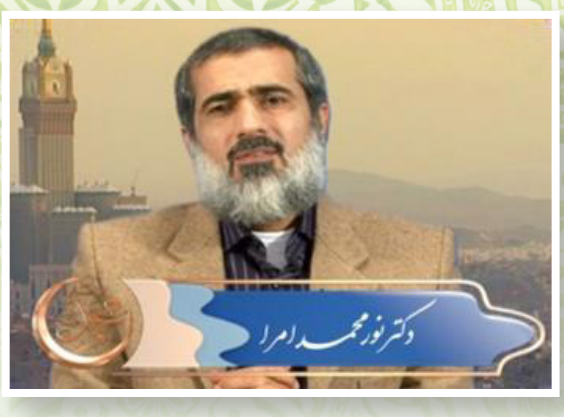

(محمد رسول الله r)

برنامج علمي عن السيرة العطرة

يقدمه فضيلة الشيخ الدكتور نور محمد أمرا

الأستاذ بالجامعة الإسلامية بإسلام آباد



(البرنامج الوجه الآخر للعملة)

يقدمه الأستاذ / محمد الأنصاري



(أخطاء المصلين)

يقدمه فضيلة الشيخ عبد القدوس دهقان.



(الصراط المستقيم)

برنامج أسبوعي يعرض باللغة الكردية

يقدمه الأستاذ عامر عالي والأستاذ زانيار أنصاريان

يتحدثان من خلاله عن معتقد أهل السنة والجماعة



(حقائق وشبهات)

يقدمه الأستاذ ماجد العباسي

يتطرق من خلاله إلى أبرز الشبهات حول عقيدة أهل السنةوالجماعة.



(العالم في أسبوع)

برنامج أخباري يعرض أسبوعياً

يقدمه الأستاذ عامر عالي

يتحدث عن أهم الأحداثالسياسية



(مكانة الصحابة في الإسلام)

برنامج يقدمه الأخ عامر عالي

ويستضيف فضيلة الشيخ عبد القدوس دهقان

يبين فيه مكانة الصحابة ويرد على الشبهات التي تثار حولهم .



(قلبي معك)

برنامج أخلاقي تربوي يعرض أسبوعياً

يقدمه الأستاذ فضل الحق السليماني

يعالج من خلاله المشاكل الأخلاقية والتربوية والأسرية الموجودة في المجتمع الفارسي



(صناعة الفكر)

برنامج يحاول تصحيح المعتقدات ومعالجة البدع

الموجودة في المجتمع الفارسي

يقدمه الأستاذ محمد حسين خلف

ويستضيف الأستاذ زانيار أنصاريان .



(شرح صحيح البخاري)

ويشرح هذا الكتاب القيم في قناة وصال حق

فضيلة الشيخ الدكتور محمد ميرسعيدي

الباحث في الحديث وعلومه.

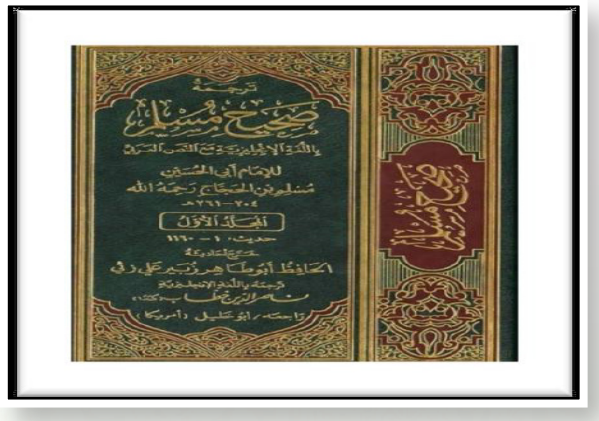

(شرح صحيح مسلم)

يشرح هذا الكتاب القيم في قناة وصال حق

فضيلة الشيخ الدكتور عبد الحميد عالي

الأستاذ بالجامعة الإسلامية بماليزيا.



(شرح منهاج السنة النبوية)

ويشرح هذا الكتاب المبارك في قناة وصال حق

فضيلة الشيخ عبد القدوس دهقان .

قناة وصال الإندونيسية

افتتاح القناة:

انطلقت القناة الأولى من باقة قناة وصال باللغة الإندونيسية يوم الأحد ٨ ربيع الأول ١٤٣٤هـ الموافق ٢٠ يناير ٢٠١٣م.



رؤية القناة:

أن تصل رسالة القناة لنصف مليار مشاهد في دول جنوب شرق آسيا.

رسالة القناة:



قناة هادفة منوعة تدعو إلى الله على بصيرة، وتجمع المسلمين على كلمة سواء.

أهداف القناة:



- جمع كلمة المسلمين وتوعيتهم.
- نشر الثقافة الإسلامية الصحيحة والدفاع عن الحق والمقدسات الإسلامية.
- الرد على الأفكار الضالة.
- سد الفراغ الهائل في مجال الإعلام الهادف.



سياسة القناة:

- اعتماد الخطاب الإعلامي الإيجابي والبعد عن الخطاب السلبي.
- مراعاة التنوع في أجناس وأشكال من يقوم بتقديم البرامج.
- دراسة ثقافة الجمهور المستهدف وتقديم ما يناسبهم.
- اعتماد أسلوب التبسيط قدر الإمكان في عرض البرامج المختلفة.
- الالتزام بالصدق والموضوعية.
- التزام الحكمة في الدعوة.
- مد الجسور مع جميع الفئات المستهدفة.
- وضع آليات واضحة وعملية لمراقبة ما ينتج.
- ضرورة المراجعة الدورية الشاملة.



اللغات التي تستهدفها باقة قناة وصال:

١ - اللغة الإندونيسية.

٢ - اللغة الملاوية.

تزكيات القناة:

زكى القناة عدد من العلماء والمشايخ وأهل الفكر والرأي في الأمة، منهم:

١ - د. بندر الشويقي.

٢ - د. محمد الهبدان.



المواقع الإلكترونية

موقع الهيئة العالمية للسنة النبوية



موقع البرهان



موقع التنوير



موقع شبكة ضد الأحمدية



موقع سني نيوز



موقع الراصد


الراصد
www.alrased.net
سلسلة الكترونية شهرية متخصصة بشؤون الفرق من منظور أهل السنة
الرئيسة | حول الموقع | مواقع صديقة | راسلنا | الارشيف | البحث
السنة والشيعة
رؤية واقعية
هذا هو الكتاب السادس من سلسلة كتب الراصد، وهو مقالات فاتحة القول للأعداد من
الإصدار الجديد
العدد مائة واثنان وثلاثون - جمادى الأخرة 1435 هـ
في مواضيع هذا العدد :
أمريكا تأهب لتسليم أفغانستان إلى طهران
قالوا - العدد مائة واثنان وثلاثون - جمادى الأخرة 1435 هـ
العكاسات فوز اردوغان
الحركة السنوية في مصر واجبة على الأصابع (1) نموذج حادثة التحرش الجماعي بجامعة القاهرة
فهرس العدد
أعداد سابقة
128
129
130
131
البحث
بحث
بحث متقدم
صور تتحدث
كاريكاتير
فاتحة القول
فرق ومذاهب
دراسات
كتاب الشهر
سطور من الذاكرة
قالوا
جولة الصحافة
إصدارات الراصد
مرئيات
صوتيات
القائمة البريدية
facebook
مصطلحات الشيعة
شعارهم الوحدة الإسلامية
فاتحة القول
دراسات
فرق ومذاهب

منتدى الآل والأصحاب

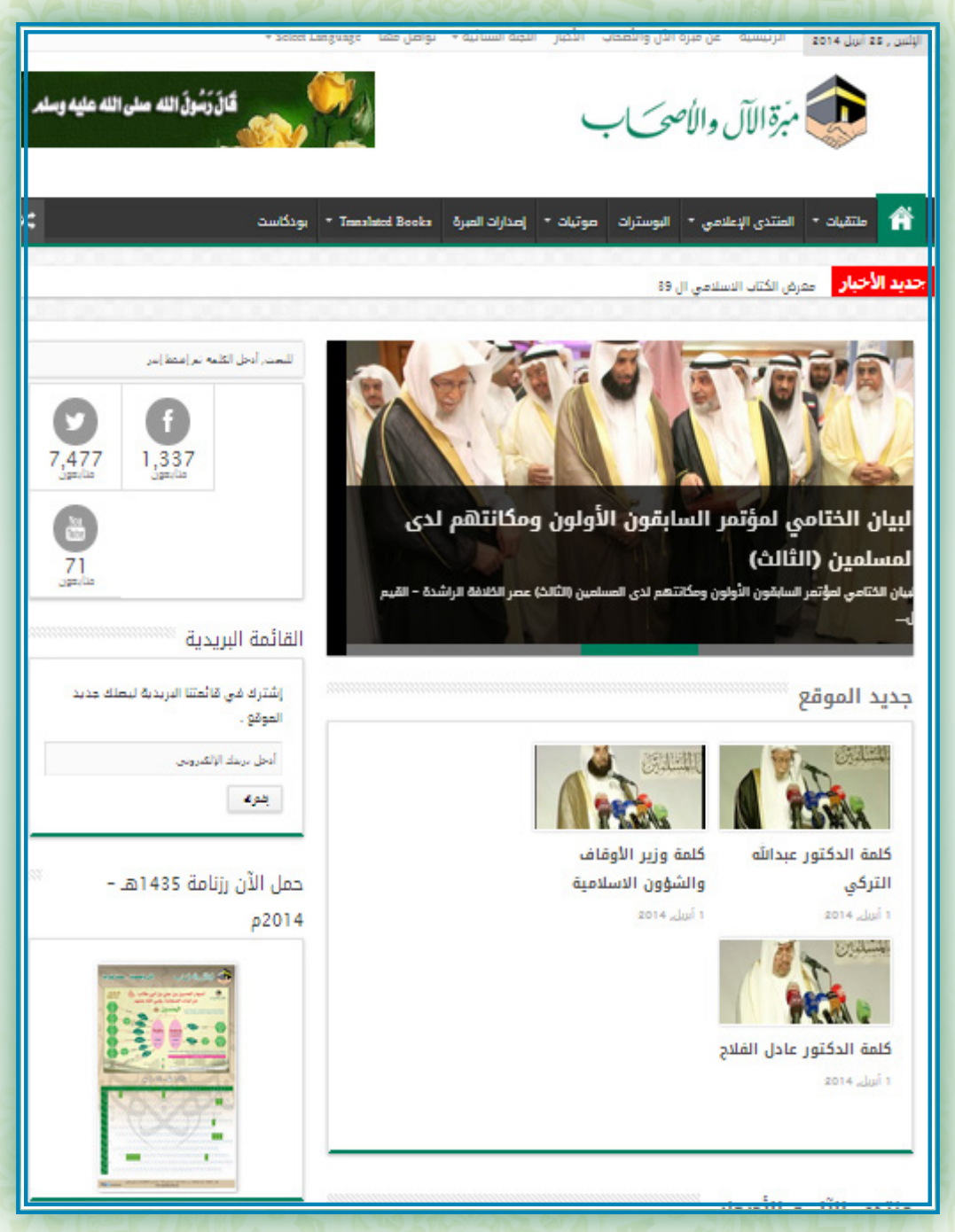

تقرير عن مواقع وتطبيقات وصال باللغات غير العربية



- مواقع وصال على الانترنت .
- البث المباشر لوصال على الانترنت .
- تطبيقات وصال على آندرويد .
- تطبيقات وصال على آبل .


نسبة مشاهدة وصال
على مواقع التواصل الاجتماعي
36400
2000
YouTube 1500
100%
80%
60%
40%
20%
0%
YouTube
YouTube
YouTube
YouTube
مشاهدات مواقع وصال على الإنترنت
169,617



إضاءات

-أهمية الإعلان عن تطبيقات ومواقع وصال على القناة .

-أهمية الإعلان عن مواقع التواصل الاجتماعي على القناة .

-أهمية تفعيل صفحات التواصل الاجتماعي والرد على تعليقات المتابعين .


كوردي
تطبيق وصال كردي على ابل
موقع وصال كردي
لبث المباشر على الانترنت
تطبيق اندرويد


Wesal EN
تطبيق وصال انجليزي على ابل
موقع وصال انجليزي
لبث المباشر على الانترنت
تطبيق اندرويد


Wisal TV
Hausa
You Tube
قريباً
قريباً
وصال هوساوي على يوتيوب
وصال هوساوي على تويتر
وصال هوساوي على فيس بوك


وصال حق
تطبيق اندرويد
البث المباشر على الانترنت
موقع وصال حق على الانترنت
تطبيق وصال حق على ابل


wesal TV
Indonesia
تطبيق اندرويد
البث المباشر على الانترنت
موقع وصال اندونيسي
تطبيق وصال اندونيسي على ابل


Wisal TV
Hausa
قريباً
قريبا تطبيق اندرويد
قريبا البث المباشر على الانترنت
موقع وصال هوساوي
قريبا تطبيق وصال هوساوي على ابل

المجلات


السلفيون في جنوب السودان .. الواقع والمستقبل
لوبي آية اللّه في شارع كييه في واشنطن
مؤتمر الصحوة السادس.. متى يرى الآخرون ما تحت القناع؟
الرّاصِد
www.alrased.net
سلسلة إلكترونية شهرية متخصصة بشؤون الفرق من منظور أهل السنة
العدد ١٣٢ جمادى الآخرة ١٤٣٥هـ
١١ عاماً...
بوجه المشاريع الطائفية

مطبوعات


مشروع تصحيح المفاهيم
لجنة البصيرة
سلسلة تعالوا إلى كلمة سواء
الرسالة الثانية
الإمامة
توفيق بن محمد مصيري


مشروع تصحيح المفاهيم
لجنة البصيرة
سلسلة تعالوا إلى كلمة سواء
الرسالة الثانية
معجزة الرسول الخالدة
توفيق بن محمد مصيري

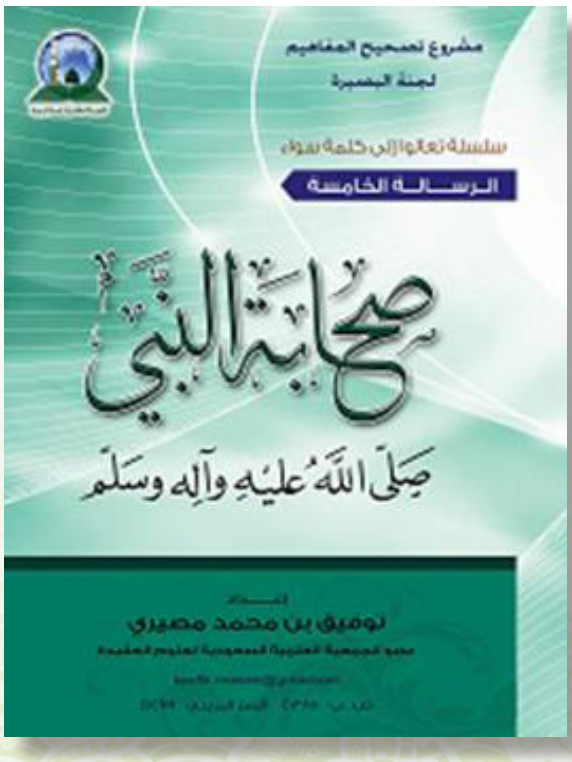
مشروع تصحيح المفاهيم
لجنة البصيرة
سلسلة تعالوا إلى كلمة سواء
الرسالة الخامسة
صحابة النبي
صلى الله عليه وآله وسلم
توفيق بن محمد مصيري

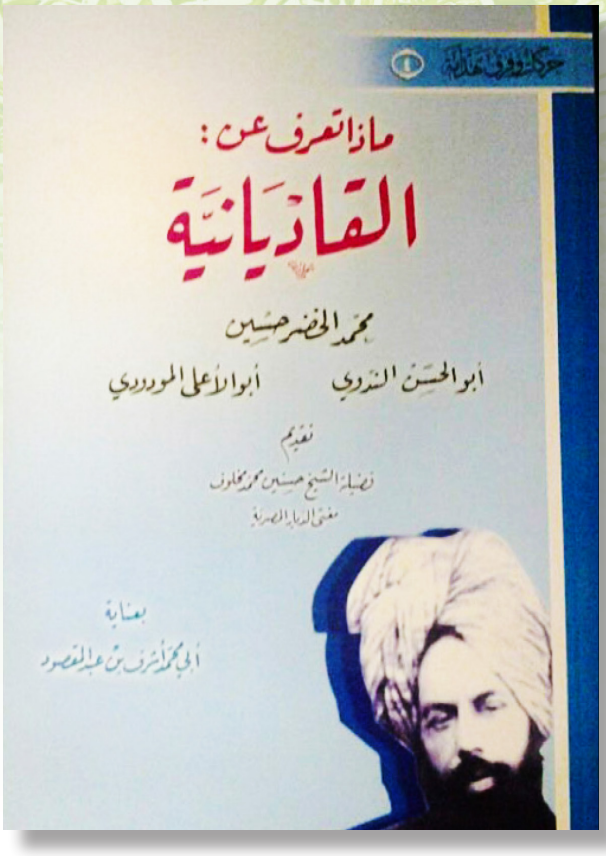
ماذا تعرف عن :
القاديانية
محمد المختار حسين
أبو الحسن الندوي
أبو الأعلى المودودي
تقديم
فضيلة الشيخ حسنين محمد مخلوف
مفتي الديار المصرية
بعناية
أبي محمد أشرف بن عبد المقصود

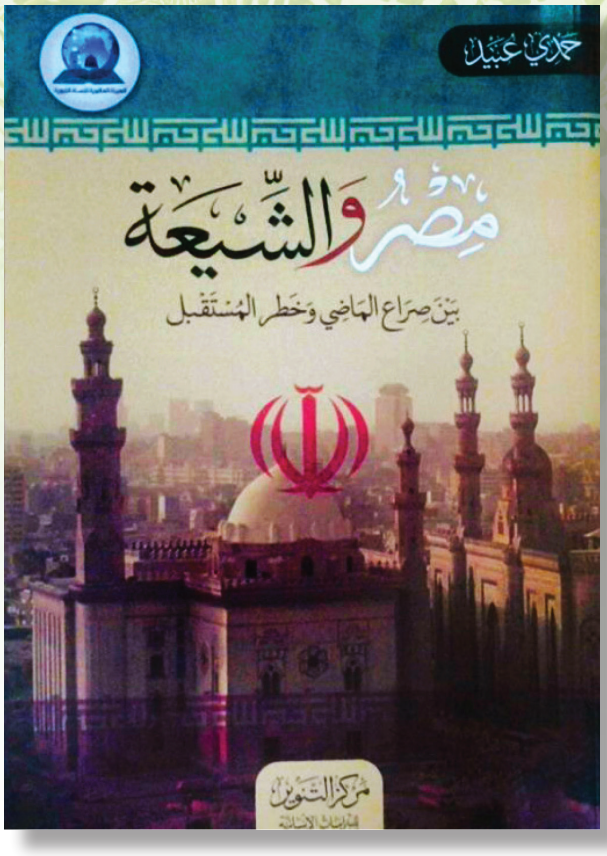
حمدي عبيد
مصر والشيعة
بين صراع الماضي وخطر المستقبل
مركز التنوير


أ.د. عبد الحليم عويس
أستاذ التاريخ والحضارة الإسلامية
بنو أمية في التاريخ
بين الضربات الخارجية والانهيار الداخلي
دراسة حول سقوط دولة بني أمية في المشرق

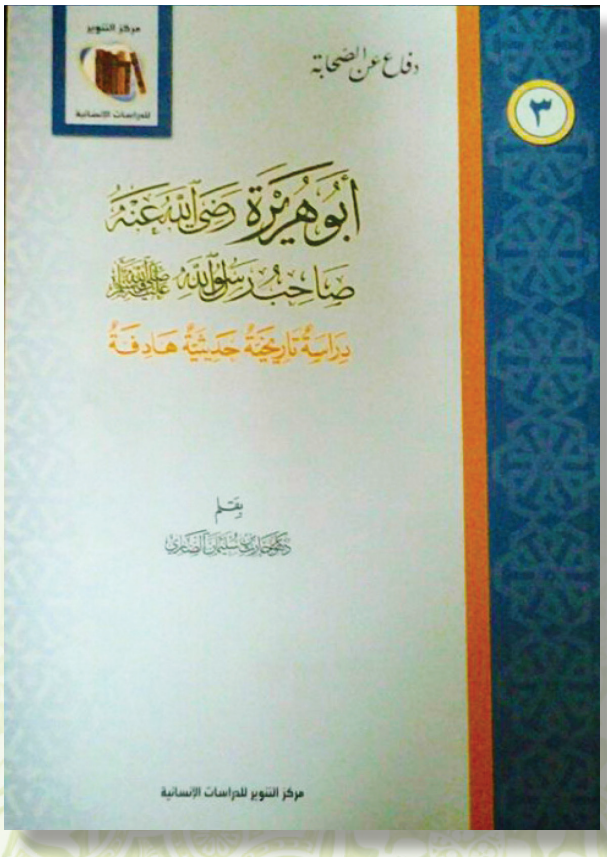
مركز التنوير
للدراسات الإنسانية
دفاع عن الصحابة
٣
أبو هريرة رضي الله عنه
صاحب رسول الله صلى الله عليه وسلم
دراسة تاريخية حديثية هادفة
بقلم
د. محمد بن سليمان الأشقر
مركز التنوير للدراسات الإنسانية